

COMUNA HANTESTI JUD. SUCEAVA

REGISTRUL LOCAL AL SPATIILOR VERZI DIN
COMUNA HANTESTI JUD. SUCEAVA



Beneficiar: COMUNA HANTESTI

Executant
BALAN ADRIAN BM
Intocmit Expert S.E.A. diplomat ecolog Adrian Balan
Ec. Alexandru Balan

Handwritten signature in blue ink, corresponding to the name Ec. Alexandru Balan.

A circular blue stamp containing the text: BALAN ADRIAN BM, C.I.F. 32143619, and J. UDEȘUL IASI - ROMANIA.

BALAN ADRIAN BM
TEL. 0734 534616

A handwritten signature in blue ink over a circular blue stamp. The stamp contains the text: PRIMAR, COMUNA HANTESTI, and SUCEAVA - ROMANIA.

Aprobat Primar

Corina LUPU
SECRETAR DE STAT

PREȘEDINTELE COMISIEI DE ÎNREGISTRARE

Fanis la data de 03.02.2016
Valabil pana la data de 03.02.2021

EA	x
RS	x
RA	
BM	x
RIM	x
RM	x

persoana fizica este inregistrata in Registrul National al elaboratorilor de studii pentru protectia mediului la pozitia nr. 673 pentru

CNP 1571213224493

Email: ecolog@ambigraho.com

Telexon: 0230 760 424, Mobil: 0743919741/0734534616

cu domiciliul in Pascani, str. N. Boga, nr. 5, bl. VI, sc. A, et parter, ap. I, judetul Iasi

BĂLAN ADRIAN

de inregistrare de

In urma analizei solicitarii depuse si informatiilor furnizate si suspinut in procedura

raportelor de securitate si studiilor de evaluare adecvata

impactul asupra mediului, indrumator de mediu, raportelor de amplasament,

1026/2009 privind conditiile de elaborare a raportelor de mediu, raportelor privind

cu modificările si completările ulterioare si ale (hotărârea ministrului mediului nr

privind proiectia mediului, aprobată cu modificări și completări prin Legea 265/2006,

in conformare cu prevederile (hotărârea de urgență a Guvernului nr. 195/2005

CERTIFICAT DE ÎNREGISTRARE

MINISTERUL MEDIULUI,
APELOR SI PADURILOR



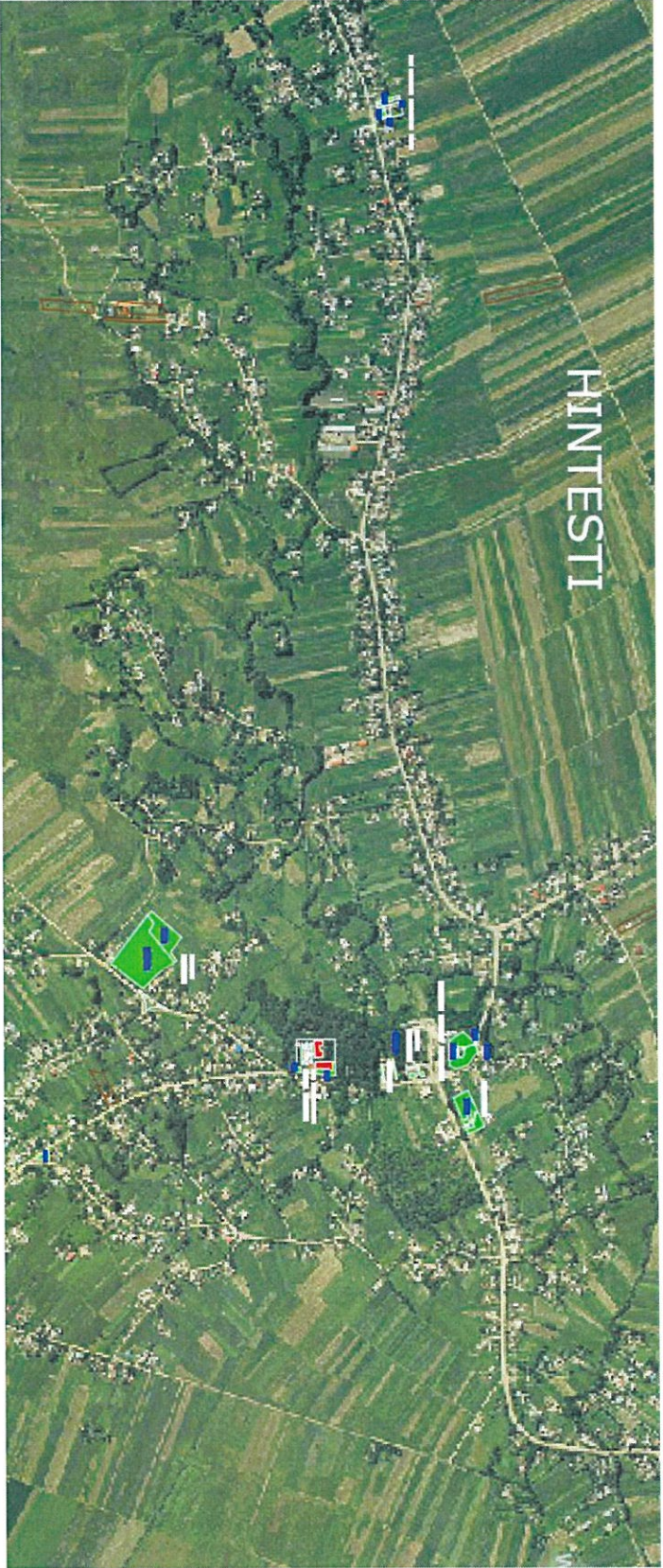

HINTESTI

TEL. 0734 534616



Cuprins

6	Introducere.....
8	CENTRALIZATOR SPATII VERZI.....
9	REPREZENTARE PROCENTUALA.....
10	DOMINANTA SPATIILOR VERZI.....
10	SUPRAFATA DE SPATIU VERDE PE CAP DE LOCUIITOR.....
10	CENTRALIZATOR ARBORI.....
13	1. SCUARURI.....
22	2. FASII PLANTATE IN LUNGUL STRAZILOR.....
42	3. SPATII VERZI PUBLICE CU FOLOSINȚĂ SPECIALIZATĂ.....
48	4. SPATII VERZI CU ACSES LIMITAT AFERENTE DOTARILOR PUBLICE.....

Introducere

În conformitate cu prevederile alin. (1) al articolului 16 din Legea nr. 24/2007 privind reglementarea și administrarea spațiilor verzi din zonele urbane, autoritățile administrației publice locale au obligația să țină evidența spațiilor verzi de pe teritoriul unităților lor administrative și în acest scop înființează Registrele locale ale spațiilor verzi.

În conformitate cu prevederile O.U.G. nr. 114/2007 **Registrul Local al Spațiilor Verzi** va determina o bună gestionare a potențialului spațiilor verzi cu implicatii asupra calității vieții, asigurând crearea unui sistem de monitorizare a spațiilor verzi și a terenurilor degradate, ce pot fi recuperate ca spații verzi, în vederea asigurării calității factorilor de mediu și stării de sănătate a populației.

Evidența spațiilor verzi are drept scop organizarea folosirii raționale a acestora, a regenerării și protecției lor eficiente, cu exercitarea controlului sistematic al schimbărilor calitative și cantitative, asigurarea întreprinderilor, instituțiilor, organizațiilor și cetățenilor cu informații despre spațiile verzi.

Principalele obiective asigurate prin elaborarea Registrelor locale ale spațiilor verzi sunt:

- a) protecția și conservarea spațiilor verzi pentru menținerea biodiversității lor;
- b) menținerea și dezvoltarea funcțiilor de protecție a spațiilor verzi privind apele, solul, schimbările climatice, menținerea peisajelor în scopul ocrotirii sănătății populației, protecției mediului și asigurării calității vieții;
- c) regenerarea, extinderea, ameliorarea compoziției și a calității spațiilor verzi;
- d) elaborarea și aplicarea unui complex de măsuri privind aducerea și menținerea spațiilor verzi în starea corespunzătoare funcțiilor lor;
- e) identificarea zonelor deficitare și realizarea de lucrări pentru extinderea suprafețelor acoperite cu vegetație;
- f) extinderea suprafețelor ocupate de spații verzi, prin includerea în categoria spațiilor verzi publice a terenurilor cu potențial ecologic sau socio-cultural

Registrul local al spațiilor verzi este o documentație complexă care se întocmește pentru evidența spațiilor verzi din întregul teritoriu intravilan al localităților urbane care se constituie ca un sistem informațional și cuprinde: inventarierea, evidențierea tipului de proprietate și a modului de administrare, descrierea caracteristicilor cantitative și calitative ale vegetației, planuri în format electronic.

Executarea lucrărilor de identificare, cartografiere, măsurare și reprezentare a spațiilor verzi din intravilan s-au realizat pe baza PUG furnizate de administrația publică locală, a ortofotoplanurilor georeferențiate furnizate de ANCP și Arcgis.

Inventarierea spațiilor verzi se realizează prin identificare, măsurare și reprezentarea spațiilor verzi din intravilan sub aspect tehnic și juridic, precum și sub aspectul descrierii și stabilirii caracteristicilor cantitative și calitative ale vegetației de pe aceste terenuri.

Registrul local al spațiilor verzi din intravilanul localităților trebuie corelat cu prevederile planurilor urbanistice generale și ale reglementărilor de urbanism întocmite conform Legii nr. 350/2001 privind amenajarea teritoriului și urbanismul cu modificările și completările ulterioare.

Registrul Local al Spațiilor Verzi vizează:

a) spațiile verzi situate pe terenurile aparținând domeniului public din intravilanul localității;

b) terenurile degradate din intravilanul localității posibil să fie reabilitate și reamenajate ca spații verzi;

c) arbori izolați (diametru, înălțime) plantați pe lângă arterele de circulație, pe terenurile instituțiilor de învățământ, ansamblurilor de locuințe, lăcașuri de cult, cimitire, etc.;

d) arbori ocrotiți, indiferent de starea de sănătate și dimensiunile acestora. cu privire la situația existentă, pentru a permite utilizarea rațională a acestora.

Registrul local al spațiilor verzi, are astfel implicații asupra calității vieții, asigurând pe lângă crearea unui sistem de monitorizare a spațiilor verzi și a vegetației arborescente existente în intravilanul comunei Hantesti, inventarierea terenurilor degradate, care pot fi reconvertite în spații verzi, fapt ce contribuie la creșterea calității vieții în cadrul comunității locale.

În conformitate cu Ordinul nr. 1466/2010 privind Normele tehnice pentru elaborarea Registrului local al spațiilor verzi, acestea vor cuprinde un set de date, în formatul și planuri privind identificarea terenurilor definite ca spații verzi și a celor degradate, posibil de a fi reabilitate ca spații verzi, cu identificarea stării de viabilitate a vegetației de pe aceste terenuri, a caracteristicilor ei, a indicilor de cantitate și calitate aferenți.

Sunt considerate spații verzi următoarele tipuri de terenuri, existente în intravilanul localității:

a) spații verzi cu acces public nelimitat:

- **scuar:** spațiu verde amenajat amplasat în jurul unor dotări publice, în incintele unităților economice, social culturale, de învățământ, amenajărilor sportive, de agrement pentru copii și tineret sau în alte locații, conform art.2 litera a) din Legea nr. 24/2007 ;

- **grădina publică:** spațiu verde amenajat, cu dotări pentru odihnă, în suprafață de maxim 1 ha; - **parc:** spațiu verde amenajat format dintr-un cadru vegetal specific și eventual, dotări și echipări destinate activităților cultural-educative, sportive sau recreative pentru populație, cu suprafață mai mare de 1 ha, conform art. 2 litera b) din Legea nr. 24/2007;

- **parc sportiv;** - **spații verzi cu caracter utilitar:** de protecție sanitară, de consolidare a unor versanți, zona de baraj a lacurilor;

- **aliniamente plantate în lungul bulevardelor și străzilor;** - **terenuri libere, neproductive din intravilan:** mlăștini, stâncarii, pante, terenuri afectate de alunecări, sărături care pot fi amenajate cu plantații.

b) spații verzi cu acces limitat:

- **aferește dotărilor publice:** creșe, grădinițe, școli, unități sanitare sau de protecție socială, instituții culturale, edificii de cult etc. cimitire;

- **baze sau parcuri sportive pentru practicarea sportului de performanță;**

Nr.crt	Denumire spatiu verde	Suprafata (mp)
1	Scururi	391,00
2	Parcuri	0,00
3	Terenuri libere neproductive din intravilan degradate ce pot fi amenajate ca spatii verzi	0,00
4	Spatii verzi cu acces limitat aferente dotarilor publice	11,218,00
5	Spatii verzi cu acces limitat (baze sportive)	0,00
6	Spatii verzi publice cu folosinta specializata	19,568,00
7	Spatii verzi de agrement	0,00
8	Fasii plantate	44,680,00
9	Spatii verzi pentru protectia lacurilor si cursurilor de apa	73,732,10
TOTAL SUPRAFATA		149,589,10

CENTRALIZATOR SPATII VERZI

Pentru o mai bună inventariere a spațiilor verzi din comuna Hantesti, acestea au fost clasificate și centralizate, conform tabelului de mai jos:

- Parcuri
- Terenuri libere neproductive din intravilan degradate ce parcuri
- Spatii verzi de agrement
- Baze sau parcuri sportive pentru practicarea sportului de performanță

Nu au fost identificate în intravilanul localității :

- a) publice sau private, spații verzi aparținând domeniului public;
- b) private - spatii verzi ce sunt în proprietatea persoanelor fizice sau juridice.

- sere, pepiniere.

REPREZENTARE PROCENTUALA

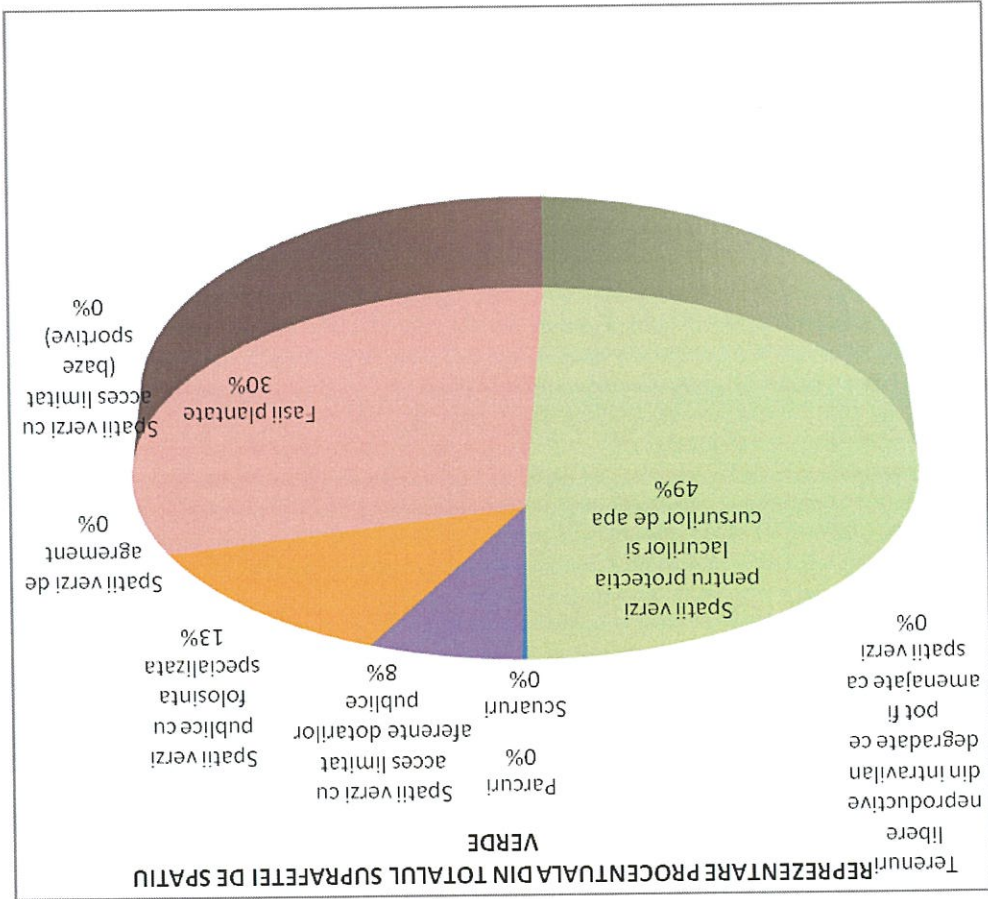

DOMINANTA SPATIILOR VERZI

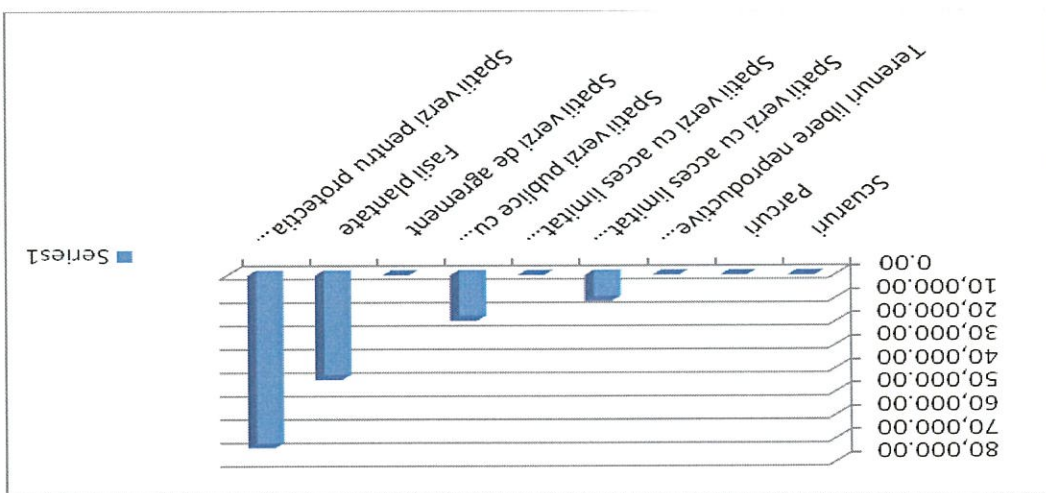

SUPRAFAȚA DE SPAȚIU VERDE PE CAP DE LOCUITOR

POPULATIE cont uti estimari	SPATIU VERDE AMENAJAT PE CAP DE LOCUITOR IN PREZENT
3,989.00	37.50

CENTRALIZATOR ARBORI

Specia	Total arbori
Buc.	4
Alai	238.00
Tei	3
Platan	7
Molid	3,002
Salcie	18
Thuja	1
Brad	8
Molid	26
Nuc	11
Cires	5
Oetar	5
Salcam	5
Mesteacan	1
Total arbori	3,329

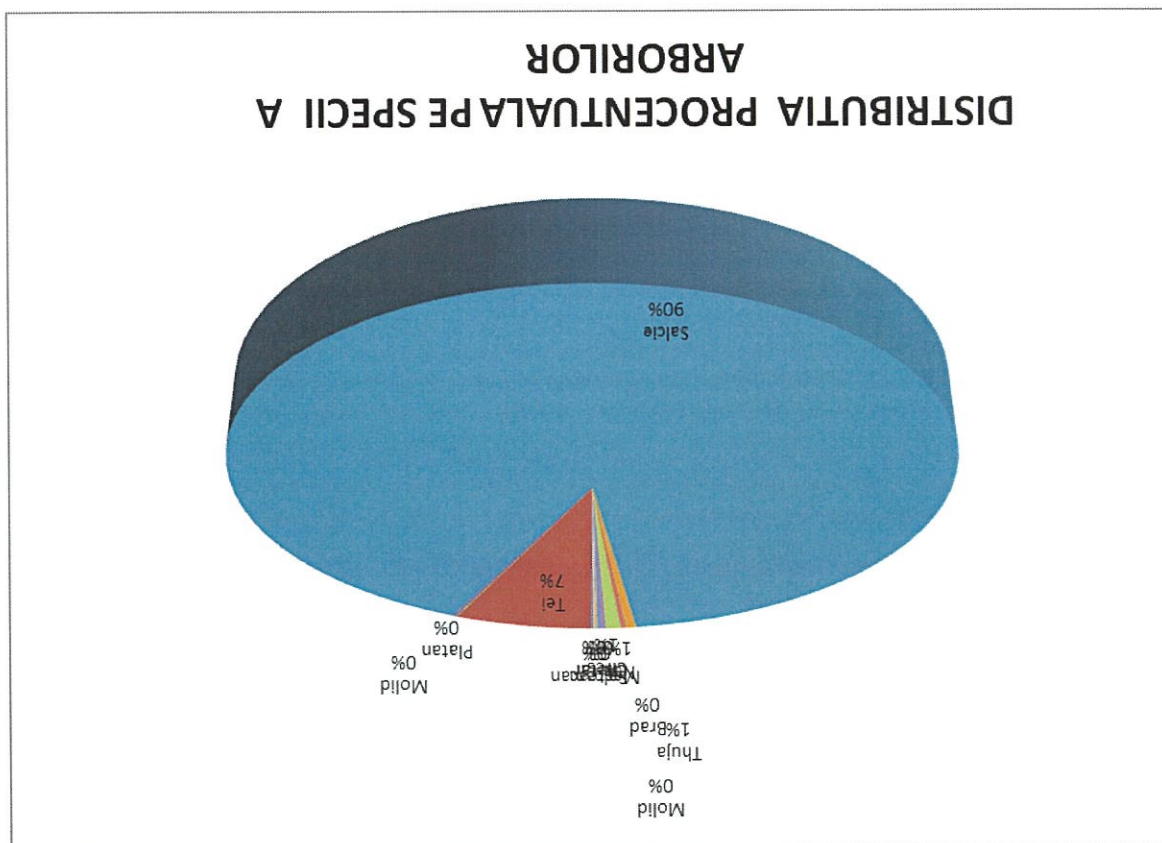
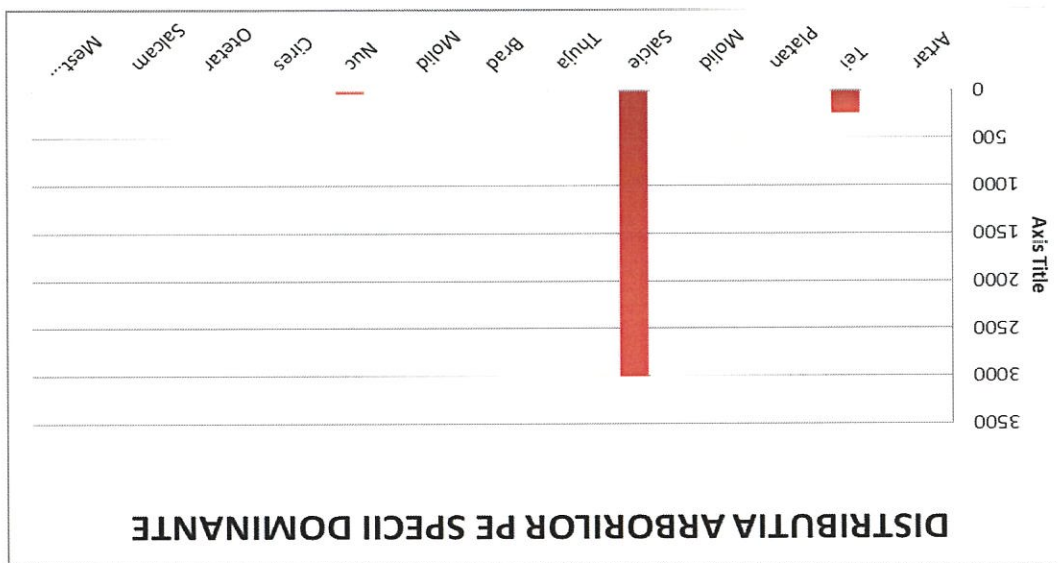

Primar

PRIN HOTĂRÂREA NR. 64 DIN 2019

INSUSIT DE CONSILIUL LOCAL

Nr. crt.	Nume Prenume	Funcția	Semnătura
1	Motoc Ioan-viceprimar	Președinte	
2	Atomulesci Aurel-urbanism	Membru	
3	Codau Costica-consilier personal	Membru	
4	Burda Florentin r. agricol	Membru	
5	Paranici Catalina -taxe si impozite	Membru	

Comisia de verificare:

Planuri harti si documente puse la dispozitie de Primaria comunei Hanțesti ce au stat la baza întocmirii REGISTRULUI LOCAL AL SPAȚIILOR VERZI
PUG
ARCGIS , <https://www.arcgis.com/home/webmap/viewer.html?useFxtisting=1>
INIS WIEWER A.N.C.P.I. <http://geoportala.ncpi.ro/geoportala/viewer/index.html>

1. SCUARURI

Judetul: Suceava

Comuna Hintesti

Cod Struta: 146851

NR. UNIC	COD CLASIFICARE	Denumirea Bunului	AMPLASAMENT	SUP. MP	REGIM JURIDIC	NR. FISA
1	1.9.45	Scuar Biserica	Sat Hintesti	114.00	Prop. publica	1
3	1.9.45	Scuar intersecie Biserica	Sat Hintesti	43.00	Prop. publica	3
5	1.9.45	Scuar intersecie Berest.	Sat Beresti	234.00	Prop. publica	5
TOTAL				391.00		-

SPATIUL VERDE CU ACCES PUBLIC NELIMITAT ART. 6 alin. 1 lit. a din ORDIN 1466/2010

FIȘA SPAȚIULUI VERDE

Scuar Biserica NR. 1

Judetul: Suceava
Comuna Hantesti

1. SCHIȚA AMPLASAMENTULUI TERENULUI SPAȚIU VERDE

Cod Scurta: 146851

2. ADRESA

Sat Hantesti

Spatiu
verde



3. DATE DESPRE TERENUL SPAȚIU VERDE

Proprietar/detinator teren spatiu verde	Tip proprietate	Mod administrare	Categorie de folosinta	Regl. urban	Suprafata masurata (mp)		Total Sp. Verde MP	Observatii
					Exclusiv	Indiviziune		
Comuna Hantesti	Prop. Publica	Adm. Pub.	CC	Spatiu verde	118.00		114.00	

4. DATE PRIVIND CONSTRUCȚIILE EXISTENTE PE TERENUL SPAȚIU VERDE

Nume si prenume proprietar constructii	Tip proprietate	Mod administrare	Numar corp constr.	Cod grupa destinatie	Suprafata construita la sol (mp)	Observatii
Comuna Hantesti	Prop. Publica	Adm. Pub.	0	CIE	4.00	Monument si scena
Total suprafață ocupată din terenul spațiu verde					4.00	

5. ECHIPAREA EDILITARĂ A TERENULUI

A - APA	C - CANAL	T - ENERGIE TERMICA	E - ENERGIE ELECTRIC A	G - GAZ	T - TELEFON
	X		X		X

6. DATE PRIVIND VEGETAȚIA EXISTENTĂ PE TERENUL SPAȚIU VERDE

NR. UNIC	DENUMIRE	CATEGORIE SP. VERDE	AMPLASAMENT	CAT. DE FOLOSINT	REGIM JURIDI	REGLEM URB.
1	Covor vegetal	Cu acces public nelimitat	Sat Hantesti	CC A	Public C	Spatiu verde

SPATIUL VERDE CU ACCES PUBLIC NELIMITAT ART. 6 alin. 1 lit. a din ORDIN 1466/2010
FIȘA SPAȚIULUI VERDE
NR. 3
Scuar intersecție Biserica

Județul: Suceava

1. SCHIȚA AMPLASAMENTULUI TERENULUI SPAȚIU VERDE

Comuna Hantesti

Spatiu verde

Cod Siruta: 146851

2. ADRESA

Sat Hantesti

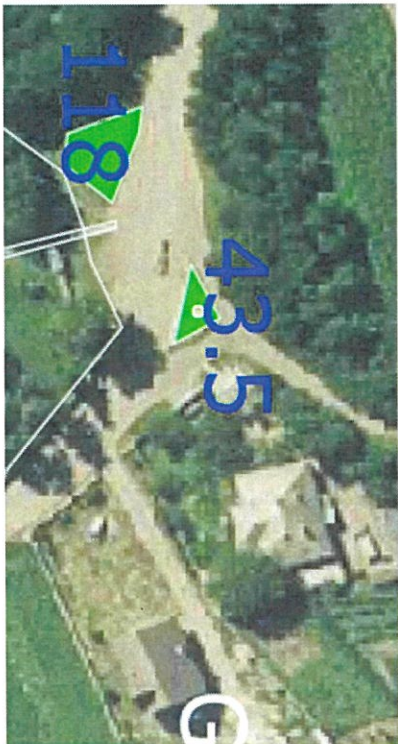

3. DATE DESPRE TERENUL SPAȚIU VERDE

Proprietar/detinator teren spatiu verde	Tip proprietate	Mod administrare	Categoria de folosinta	Regl. urban	Suprafata masurata (mp)		Total Sp. Verde MP	Observatii
					Exclusiv	Indiviziune		
Comuna Hantesti	Prop. Publica	Adm. Pub.	CC	Spatiu verde	43.00		43.00	

4. DATE PRIVIND CONSTRUCȚIILE EXISTENTE PE TERENUL SPAȚIU VERDE

Nume și prenume proprietar construcții	Tip proprietate	Mod administrare	Numar corp constr.	Cod grupa destinație	Suprafata construita la sol (mp)	Observatii
Comuna Hantesti	Prop. Publica	Adm. Pub.	0	CIE	0.00	
Total suprafață ocupată din terenul spațiu verde					0.00	

5. ECHIPAREA EDILITARĂ A TERENULUI

A - APA	C - CANAL	E ^t - ENERGIIE TERMICA	E ^e - ENERGIIE ELECTRIC A	G - GAZ	T - TELEFON
X	X		X		X

6. DATE PRIVIND VEGETAȚIA EXISTENTĂ PE TERENUL SPAȚIU VERDE

NR. UNIC	DENUMIRE	CATEGORIE SP. VERDE	AMPLASAMENT	CAT. DE FOLOSINT A	REGIM JURIDI C	REGLEM URB.
1	Covor vegetal	Cu acces public nelimitat	Sat Hantesti	CC	Public	Spațiu verde

7. DOCUMENTE EMISE CU PRIVIRE LA TERENUL SPAȚIU VERDE ȘI CONSTRUCȚIILE EXISTENTE

SPATII VERZI CU ACCES PUBLIC NELIMITAT ART. 6 alin. 1 lit. a din ORDIN 1466/2010
FIȘA SPAȚIULUI VERDE
Scuar intersecție Beresti NR. 5

Judetul: Suceava
Comuna Hantesti

1. SCHIȚA AMPLASAMENTULUI TERENULUI SPAȚIU VERDE

Cod Siruta: 146851

2. ADRESA

Sat Hantesti

Spatiu
verde



3. DATE DESPRE TERENUL SPAȚIU VERDE

Proprietar/detinator teren spatiu verde	Tip proprietate	Mod administrare	Categoria de folosinta	Regl. urban	Suprafata masurata (mp)		Total Sp. Verde MP	Observatii
					Teren	Indiviziune		
Comuna Hantesti	Prop. Publica	Adm. Pub.	CC	Spatiu verde	234.00		234.00	

4. DATE PRIVIND CONSTRUCȚIILE EXISTENTE PE TERENUL SPAȚIU VERDE

Nume si prenume proprietar constructii	Tip proprietate	Mod administrare	Numar corp constr.	Cod grupa destinatie	Suprafata construita la sol (mp)	Observatii
Comuna Hantesti	Prop. Publica	Adm. Pub.	0	CIE	0.00	
Total suprafată ocupată din terenul spațiu verde					0.00	

5. ECHIPAREA EDILITARĂ A TERENULUI

A - APA	C - CANAL	t - ENERGIE TERMICA	E - ENERGIE ELECTRICA	G - GAZ	T - TELEFON
X	X		X		X

6. DATE PRIVIND VEGETAȚIA EXISTENȚĂ PE TERENUL SPAȚIU VERDE

NR. UNIC	DENUMIRE	CATEGORIE SP. VERDE	AMPLASAMENT	CAT. DE FOLOSINT A	REGIM JURIDI C	REGLEM URB. Spatiu verde
1	Covor vegetal	Cu acces public nelimitat	Sat Hantesti	CC	Public	

7. DOCUMENTE EMISE CU PRIVIRE LA TERENUL SPAȚIU VERDE ȘI CONSTRUCȚIILE EXISTENTE

2. FASII PLANTATE IN LUNGUL STRAZILOR

Judetul: Suceava
Comuna Hantesti
Cod Siruta: 146851

Nr crt	Cod de clasificare	Denumirea bunului - strazi	Lungime	Latime	S mp	Situatia juridica	Nr. fisa
1	1.3.7.1	DJ 208 D Hantesti - Bucecea	4,949.00	4.00	19,796.00	Prop. publica	1
2	1.3.7.1	DJ 208 B Hantesti. - Beresti	4,337.00	4.00	17,348.00	Prop. publica	2
3	1.3.7.1	DJ 208B Beresti - Slobozia	1,884.00	4.00	7,536.00	Prop. publica	3
					44,680.00		

FASII PLANTATE

FIȘA SPAȚIULUI VERDE NR. 1

Judetul: Suceava
Comuna Hantesti

1. SCHIȚA AMPLASAMENTULUI TERENULUI SPAȚIU VERDE

Cod Sîruta: 146851

2. ADRESA DJ 208 D Hantesti - Bucecea Strazi

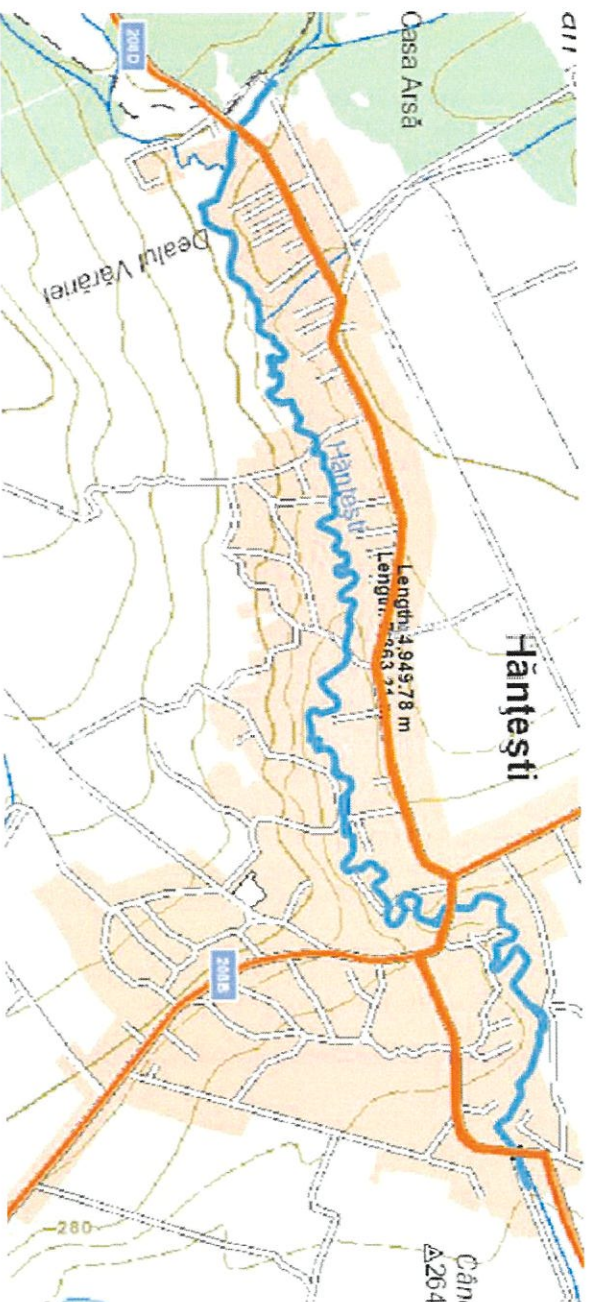

3. DATE DESPRE TERENUL SPAȚIU VERDE

Proprietar/detinator teren spațiu verde	Tip proprietate	Mod administra re	Categorie de folosință	Regl. urban	Suprafata masurata (mp)		Total Sp. Verde MP	Observati i
					Exclusiv	Indiviziune		
Comuna Hantest:	Prop. Publica	Adm. Pub.	CC	Strazi	9,898.00		9,898.00	

4. DATE PRIVIND CONSTRUCȚIILE EXISTENTE PE TERENUL SPAȚIU VERDE

Nume si prenume proprietar constructii	Tip proprietate	Mod administra re	Numar corp constr.	Cod grupa destinatie	Suprafata construita la sol (mp)	Observatii
Comuna Hantest:	Prop. Publica	Adm. Pub.	0	CHE	0.00	
Total suprafață ocupată din terenul spațiu verde					0.00	

5. ECHIPAREA EDILITARĂ A TERENULUI

A - APA	C - CANAL	t - ENERGIE TERMICA	E - ENERGIE ELECTRIC A	G - GAZ	T - TELEFON
X	X		X		X

6. DATE PRIVIND VEGETAȚIA EXISTENTĂ PE TERENUL SPAȚIU VERDE

NR. UNIC	DENUMIRE	CATEGORIE SP. VERDE	AMPLASAMENT	CAT. DE FOLOSINTA	REGIM JURIDIC	REGLE MURB. NR. PARCEL A
1	Covor vegetal	Cu acces public nelimitat	DJ 208 D Fantesti - Bucecea	CC	Public	0

SPECII DE ARBORI

0	1	2	3	4	5	6	7	8
AMPLASAMENT	NR. UNIC	SPECIE DE ARBORI	BUC.	DIAM CM	INAL. M	VITALIT	VARST A	GR. INTR
DJ 208 D Hantesti - Bucecea	1	TEI	1.00	35	12	5	30	5
STANGA	2	TEI	1.00	35	12	5	30	5
	3	TEI	1.00	35	12	5	30	5
	4	TEI	1.00	25	8	5	25	5
	5	TEI	1.00	15	5	5	10	5
	6	TEI	1.00	30	10	5	25	5
	7	TEI	1.00	40	3	5	35	5
	8	TEI	1.00	40	3	5	35	5
	9	TEI	1.00	40	3	5	35	5
	10	TEI	1.00	40	3	5	35	5
	11	TEI	1.00	15	3	5	10	5
	12	TEI	1.00	15	3	5	10	5
	13	TEI	1.00	15	3	5	10	5
	14	TEI	1.00	15	3	5	10	5
	15	TEI	1.00	40	3	5	35	5
	16	TEI	1.00	35	3	5	30	5

17	TEI	1.00	35	3	5	30	5
18	TEI	1.00	35	3	5	30	5
19	TEI	1.00	35	3	5	30	5
20	CIRES	1.00	30	8	5	25	5
21	TEI	1.00	30	3	5	25	5
22	TEI	1.00	30	3	5	25	5
23	TEI	1.00	30	3	5	25	5
24	TEI	1.00	30	3	5	25	5
25	TEI	1.00	30	3	5	25	5
26	TEI	1.00	30	3	5	25	5
27	TEI	1.00	30	3	5	25	5
28	TEI	1.00	30	10	5	25	5
29	TEI	1.00	40	10	5	30	5
30	TEI	1.00	35	8	5	30	5
31	SALCIB	1.00	20	6	5	15	5
32	SALCIB	1.00	20	6	5	15	5
33	SALCIB	1.00	20	6	5	15	5
34	TEI	1.00	40	3	5	35	5
35	NJC	1.00	40	10	5	35	5
36	CIRES	1.00	15	3	5	10	5
37	CIRES	1.00	15	3	5	10	5
38	TEI	1.00	35	3	5	30	5
39	TEI	1.00	25	6	5	20	5
40	TEI	1.00	25	6	5	20	5
41	TEI	1.00	25	6	5	20	5
42	SALCIB	1.00	10	3	5	5	5
43	SALCIB	1.00	10	3	5	5	5
44	SALCIB	1.00	10	3	5	5	5

45	SALCIE	1.00	10	3	5	5	5
46	SALCIE	1.00	10	3	5	5	5
47	SALCIE	1.00	10	3	5	5	5
48	TEI	1.00	15	3	5	10	5
49	TEI	1.00	15	3	5	10	5
50	TEI	1.00	15	3	5	10	5
51	TEI	1.00	15	3	5	10	5
52	SALCIE	1.00	25	6	5	20	5
53	SALCIE	1.00	25	6	5	20	5
54	SALCIE	1.00	40	3	5	35	3
55	TEI	1.00	30	8	5	25	3
56	OTETAR	1.00	15	3	5	15	5
57	SALCIE	1.00	50	8	5	40	5
58	SALCIE	1.00	50	8	5	40	5
59	TEI	1.00	30	3	5	25	5
60	TEI	1.00	30	3	5	25	5
61	TEI	1.00	15	3	5	15	5
62	TEI	1.00	15	3	5	15	5
63	TEI	1.00	15	3	5	15	5
64	TEI	1.00	30	3	5	25	5
65	TEI	1.00	20	3	5	25	5
66	TEI	1.00	30	3	5	25	5
67	TEI	1.00	20	3	5	25	5
68	TEI	1.00	30	3	5	25	5
69	TEI	1.00	30	3	5	25	5
70	TEI	1.00	30	3	5	25	5
71	TEI	1.00	40	10	5	35	5
72	TEI	1.00	25	7	5	20	5

73	TEI	1.00	25	7	5	20	5
74	TEI	1.00	20	3	5	15	3
75	TEI	1.00	20	3	5	15	3
76	TEI	1.00	30	3	5	25	5
77	TEI	1.00	20	3	5	15	3
78	TEI	1.00	20	3	5	15	3
79	CIRES	1.00	20	7	5	15	5
80	CIRES	1.00	30	10	5	25	5
81	CIRES	1.00	30	10	5	25	5
82	NUC	1.00	30	10	5	30	5
83	NUC	1.00	40	11	5	35	5
84	TEI	1.00	20	3	5	15	3
85	TEI	1.00	20	3	5	15	3
86	TEUTA	1.00	10	3	5	8	5
87	TEUTA	1.00	10	3	5	8	5
88	TEUTA	1.00	10	3	5	8	5
89	TEUTA	1.00	10	3	5	8	5
90	TEUTA	1.00	10	3	5	8	5
91	TEUTA	1.00	10	3	5	8	5
92	TEI	1.00	30	3	5	25	5
93	TEI	1.00	20	3	5	14	5
94	TEI	1.00	30	3	5	14	5
95	TEI	1.00	20	3	5	14	5
96	TEI	1.00	20	3	5	19	3
97	TEI	1.00	30	3	5	14	5
98	NUC	1.00	20	6	5	19	5
99	TEI	1.00	30	3	5	14	5
100	TEI	1.00	30	3	5	14	5

101	TEI	1.00	25	3	5	20	5
102	TEI	1.00	25	3	5	20	5
103	TEI	1.00	35	3	5	30	5
104	TEI	1.00	35	3	5	30	5
105	TEI	1.00	35	3	5	30	5
106	TEI	1.00	35	3	5	30	5
107	TEI	1.00	35	3	5	30	5
108	TEI	1.00	50	10	5	40	5
109	TEI	1.00	15	3	5	10	5
110	TEI	1.00	30	10	5	25	5
111	TEI	1.00	30	10	5	25	5
112	TEI	1.00	30	10	5	25	5
113	OTETAR	1.00	15	3	5	15	5
114	OTETAR	1.00	15	3	5	15	5
115	OTETAR	1.00	15	3	5	15	5
116	SALCIE	1.00	40	8	5	35	5
117	TEI	1.00	20	3	5	14	5
118	TEI	1.00	20	3	5	14	5
119	TEI	1.00	20	3	5	14	5
120	TEI	1.00	20	3	5	14	5
121	TEI	1.00	20	3	5	14	5
122	TEI	1.00	30	3	5	14	5
123	TEI	1.00	25	3	5	20	5
124	TEI	1.00	25	3	5	20	5
125	TEI	1.00	20	3	5	14	5
126	TEI	1.00	20	3	5	14	5
127	TEI	1.00	25	6	5	20	5
128	TEI	1.00	25	6	5	20	5

	129	TEI	1.00	25	6	5	20	5
	130	TEI	1.00	25	6	5	20	5
	131	TEI	1.00	25	6	5	20	5
	132	TEI	1.00	25	6	5	20	5
	133	TEI	1.00	40	12	5	35	5
	134	NUC	1.00	20	6	5	19	5
	135	NUC	1.00	20	6	5	19	5
	136	NUC	1.00	20	6	5	19	5
	137	NUC	1.00	20	6	5	19	5
	138	NUC	1.00	20	6	5	19	5
	139	TEI	1.00	15	3	5	10	5
	140	TEI	1.00	15	3	5	10	5
	141	TEI	1.00	15	3	5	10	5
	142	TEI	1.00	30	10	5	25	3
	143	SALCAM	1.00	25	8	5	20	3
	144	SALCAM	1.00	25	8	5	20	3
	145	SALCAM	1.00	25	8	5	20	3
	146	SALCAM	1.00	25	8	5	20	3
	147	SALCAM	1.00	25	8	5	20	3

0	1	2	3	4	5	6	7	8
AMPLASAMENT	NR. UNIC	SPECIE DE ARBORI	BUC.	DIAM CM	INAL. M	VITALIT	VARST A	GR. INTR

DJ 208 D Hantesti - Bucecea	1	TEI	1.00	40	3	5	35	5
DREAPTA	2	TEI	1.00	40	3	5	35	5
	3	TEI	1.00	40	3	5	35	5
	4	TEI	1.00	40	3	5	35	5
	5	TEI	1.00	30	3	5	25	5
	6	TEI	1.00	15	3	5	10	5
	7	TEI	1.00	20	6	5	15	5
	8	TEI	1.00	20	6	5	15	5
	9	TEI	1.00	30	3	5	25	5
	10	TEI	1.00	30	3	5	25	5
	11	TEI	1.00	30	3	5	25	5
	12	TEI	1.00	30	3	5	25	5
	13	TEI	1.00	30	3	5	25	5
	14	TEI	1.00	30	3	5	25	5
	15	TEI	1.00	30	3	5	25	5
	16	TEI	1.00	30	3	5	25	5
	17	TEI	1.00	30	3	5	25	5
	18	TEI	1.00	20	3	5	15	5
	19	SALCIE	1.00	20	6	5	15	5
	20	SALCIE	1.00	20	6	5	15	5
	21	SALCIE	1.00	20	6	5	15	5
	22	TEI	1.00	:5	2	5	15	5
	23	TEI	1.00	:5	2	5	15	5
	24	TEI	1.00	:5	2	5	15	5
	25	TEI	1.00	:5	2	5	15	5
	26	TEI	1.00	30	3	5	25	5
	27	TEI	1.00	30	3	5	25	5
	28	CIRRES	1.00	10	3	5	9	5

31

BALAN ADRIAN BM

TEI. 0734 534616

29	CIRES	1.00	10	3	5	9	5
30	CIRES	1.00	10	3	5	9	5
31	CIRES	1.00	10	3	5	9	5
32	CIRES	1.00	10	3	5	9	5
33	TEI	1.00	20	3	5	15	5
34	TEI	1.00	20	3	5	15	5
35	TEI	1.00	20	3	5	15	5
36	TEI	1.00	20	3	5	15	5
37	TEI	1.00	20	3	5	15	5
38	NLC	1.00	30	10	5	25	5
39	TEI	1.00	20	6	5	15	5
40	TEI	1.00	10	2	5	5	5
41	TEI	1.00	20	3	5	15	5
42	TEI	1.00	20	3	5	15	5
43	TEI	1.00	20	3	5	15	5
44	TEI	1.00	20	3	5	15	5
45	TEI	1.00	20	3	5	15	5
46	TEI	1.00	20	3	5	15	5
47	NUC	1.00	30	10	5	25	5
48	TEI	1.00	20	3	5	15	5
49	TEI	1.00	20	3	5	15	5
50	TEI	1.00	20	3	5	15	5
51	TEI	1.00	20	3	5	15	5
52	TEI	1.00	20	3	5	15	5
53	TEI	1.00	20	3	5	15	5
54	TEI	1.00	25	6	5	20	3
55	TEI	1.00	25	6	5	20	3
56	TEI	1.00	25	6	5	20	3

57	THUJA	1.00	15	2	5	10	5
58	THUJA	1.00	15	2	5	10	5
59	TEI	1.00	20	3	5	15	5
60	TEI	1.00	20	3	5	15	5
61	TEI	1.00	20	3	5	15	5
62	NLC	1.00	35	10	5	30	5
63	NLC	1.00	35	10	5	30	5
64	NLC	1.00	35	10	5	30	5
65	TEI	1.00	30	3	5	25	5
66	TEI	1.00	25	6	5	20	3
67	TEI	1.00	25	6	5	20	3
68	TEI	1.00	25	6	5	20	3
69	TEI	1.00	25	6	5	20	3
70	TEI	1.00	25	6	5	20	3
71	TEI	1.00	25	6	5	20	3
72	TEI	1.00	25	6	5	20	3
73	TEI	1.00	25	6	5	20	3
74	TEI	1.00	25	6	5	20	3
75	TEI	1.00	15	3	5	15	3
76	TEI	1.00	15	3	5	15	3
77	TEI	1.00	40	3	5	35	3
78	TEI	1.00	40	3	5	35	3
79	TEI	1.00	20	3	5	15	5
80	TEI	1.00	10	2	5	10	5
81	TEI	1.00	10	2	5	10	5
82	OJETAR	1.00	10	3	5	10	5
83	TEI	1.00	15	3	5	10	5
84	TEI	1.00	30	3	5	25	3

85	TEI	1.00	70	15	5	65	3
86	NJC	1.00	40	10	5	35	5
87	MOLID	1.00	30	10	5	25	5
88	MOLID	1.00	30	10	5	25	5
89	TEI	1.00	30	3	5	25	5
90	TEI	1.00	30	3	5	25	5
91	TEI	1.00	30	3	5	25	5
92	TEI	1.00	30	3	5	25	5
93	TEI	1.00	30	3	5	25	5
94	TEI	1.00	20	3	5	15	5
95	TEI	1.00	20	3	5	15	5
96	TEI	1.00	40	12	5	35	3
97	TEI	1.00	20	3	5	15	5
98	TEI	1.00	20	3	5	15	5
99	TEI	1.00	25	6	5	20	3
100	TEI	1.00	25	6	5	20	3
101	TEI	1.00	25	6	5	20	3
102	TEI	1.00	5	3	5	10	5
103	NUC	1.00	35	12	5	30	5
104	NUC	1.00	35	12	5	30	5

FASII PLANTATE

FIȘA SPAȚIULUI VERDE

NR. 2

Judetul: Suceava
Comuna Hantesti

1. SCHIȚA AMPLASAMENTULI TERENULUI SPAȚIU VERDE

Cod Sirtuta: 146851

2. ADRESA

DJ 208 B Hantesti - Beresti

Strazi



3. DATE DESPRE TERENUL SPAȚIU VERDE

Proprietar/delinator teren spatiu verde	Tip proprietate	Mod administrare	Categoria de folosinta	Regl. urban	Suprafata masurata (mp)		Total Sp. Verde MP	Observatii
					Exclusiv	Indiviziune		
Comuna Hantesti	Prop. Publica	Adm. Pub.	CC	Strazi	8,674.00		8,674.00	

4. DATE PRIVIND CONSTRUCȚIILE EXISTENTE PE TERENUL SPAȚIU VERDE

Numele și prenumele proprietar construcții	Tip proprietate	Mod administrare	Numar corp constr.	Cod gr:upa destinație	Suprafata construita la sol (mp)	Observatii
Comuna Hantesti	Prop. Publica	Adm. Pub.	0	CTE	0.00	
Total suprafață ocupată din terenul spațiu verde					0.00	

5. ECHIPAREA EDILITARĂ A TERENULUI

A - APA	C - CANAL	t - ENERGIE TERMICA	E - ENERGIE ELECTRIC A	G - GAZ	T - TELEFON
X	X		X		X

6. DATE PRIVIND VEGETAȚIA EXISTENTĂ PE TERENUL SPAȚIU VERDE

NR. UNIC	DENUMIRE	CATEGORIE SP. VERDE	AMPLASAMENT	CAT. DE FOLOSINT A	REGIM JURIDIC	REGLEM URB. NR. PARCEL A
2	Covor vegetal	Cu acces public nelimitat	DJ 208 B Hantesti - Beresti	CC	Public	0

SPECII DE ARBORI

0	1	2	3	4	5	6	7	8

AMPLASAMENT	NR. UNIC	SPECIE DE ARBORI	BUC.	DIAM CM	INAL. M	VITALIT	VARST A	GR. INTR
DJ 208 B Hantesti - Beresti	1	NUC	1.00	20	6	5	15	5
	2	NUC	1.00	15	3	5	15	5
	3	NUC	1.00	30	5	5	25	5
	4	NUC	1.00	50	12	5	45	5
	5	MESTEACAGI	1.00	10	5	5	10	5
	6	SALCIE	1.00	10	3	5	10	5
	7	NUC	1.00	20	6	5	15	5

AMPLASAMENT	NR. UNIC	SPECIE DE ARBORI	BUC.	DIAM CM	INAL. M	VITALIT	VARST A	GR. INTR
DJ 208 B Hantesti - Beresti	1	TEI	1.00	13	3	5	10	5
	2	TEI	1.00	13	3	5	10	5
	3	TEI	1.00	13	3	5	10	5
	4	TEI	1.00	13	3	5	10	5
	5	TEI	1.00	13	3	5	10	5
	6	TEI	1.00	13	3	5	10	5
	7	TEI	1.00	13	3	5	10	5
	8	TEI	1.00	13	3	5	10	5
	9	TEI	1.00	13	3	5	10	5
	10	TEI	1.00	13	3	5	10	5
	11	NUC	1.00	20	6	5	15	5
	12	SALCIE	1.00	15	4	5	14	5
	13	SALCIE	1.00	15	4	5	14	5

37

BALAN ADRIAN BM

TEL. 0734 534616

14	SALCIB	1.00	15	4	5	14	5
15	SALCIB	1.00	15	4	5	14	5
16	SALCIB	1.00	15	4	5	14	5
17	SALCIB	1.00	15	4	5	14	5
18	SALCIB	1.00	15	4	5	14	5
19	SALCIB	1.00	15	4	5	14	5
20	SALCIB	1.00	15	4	5	14	5
21	SALCIB	1.00	15	4	5	14	5
22	SALCIB	1.00	15	4	5	14	5
23	SALCIB	1.00	15	4	5	14	5
24	SALCIB	1.00	15	4	5	14	5
25	SALCIB	1.00	15	4	5	14	5
26	SALCIB	1.00	15	4	5	14	5
27	TEI	1.00	40	12	5	35	5

FASII PLANTATE

FIȘA SPAȚIULUI VERDE

NR.

3

Județul: Suceava

1. SCHIȚA AMPLASAMENTULUI TERENULUI SPAȚIU VERDE

Comuna Hantesti

Cod Sirtuta: 146851

2. ADRESA

DJ 208B Beresti - Slobozia

Strazi

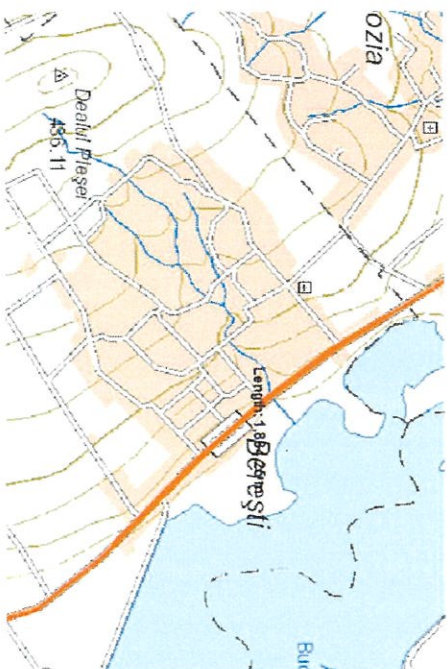

3. DATE DESPRE TERENUL SPAȚIU VERDE

Proprietar/detinator teren spatiu verde	Tip proprietate	Mod administrare	Categorie de folosinta	Regl. urban	Suprafata masurata (mp)		Total Sp. Verde MP	Observatii
					Teren Exclusiv	Indiviziune		
Comuna Hantesti	Prop. Publica	Adm. Pub.	CC	Strazi	3,768.00		3,768.00	

4. DATE PRIVIND CONSTRUCȚIILE EXISTENTE PE TERENUL SPAȚIU VERDE

Nume și prenume proprietar construcții	Tip proprietate	Mod administrare	Numar corp constr.	Cod grupa destinație	Suprafata construita la sol (mp)	Observatii
Comuna Hantesti	Prop. Publica	Adm. Pub.	0	CIE	0.00	
Total suprafață ocupată din terenul spațiu verde					0.00	

5. ECHIPAREA EDILITARĂ A TERENULUI

A - APA	C - CANAL	t - ENERGIE TERMICA	E - ENERGIE ELECTRIC A	G - GAZ	T - TELEFON
X	X		X		X

6. DATE PRIVIND VEGETAȚIA EXISTENTĂ PE TERENUL SPAȚIU VERDE

NR. UNIC	DENUMIRE	CATEGORIE SP. VERDE	AMPLASAMENT	CAT. DE FOLOSINT A	REGIM JURIDIC	REGLEM URB. NR. PARCEL A
3	Covor vegetal	Cu acces public nelimitat	DJ 208B Beresti - Stobozia	CC	Public	0

SPECII DE ARBORI

0	1	2	3	4	5	6	7	8

AMPLASAMENT	NR. UNIC	SPECIE DE ARBORI	BUC.	DIAM CM	INAL. M	VITALIT	VARST A	GR. INTR
CJ 2088 Berești - Slobozia	1	TEI	1.00	35	12	5	30	5
	2	TEI	1.00	15	3	5	10	5
	3	TEI	1.00	20	7	5	15	5
	4	TEI	1.00	10	3	5	10	5
	5	TEI	1.00	15	3	5	10	5
	6	PIN	1.00	30	10	5	30	5
	7	PIN	1.00	40	12	5	35	5
	8	NUC	1.00	10	3	5	10	5
	9	NUC	1.00	10	3	5	10	5
	10	NUC	1.00	10	3	5	10	5
	11	NUC	1.00	10	3	5	10	5
	12	NUC	1.00	10	3	5	10	5
	13	NUC	1.00	10	3	5	10	5
	14	NUC	1.00	10	3	5	10	5
	15	NUC	1.00	10	3	5	10	5
	16	NUC	1.00	10	3	5	10	5
	17	NUC	1.00	10	3	5	10	5
	18	NUC	1.00	10	3	5	10	5

3. SPAȚII VERZI PUBLICE CU FOLOSINȚĂ SPECIALIZATĂ

Judetul: Suceava

Comuna Hantesti

Cod Siruta: 146851

Nr. crt.	Cod clasificare	Denumirea bunului	Elemente de identificare	Suprafata mp	REGLEM URB.	Situatia juridica actuala	Nr. Fisa
1	1.9.5.5.	Cimitir Hantesti	Sat Hantesti	13,595.00	CI	Prop. publica	1
2	1.9.5.5.	Cimitirul Beresti	Sat Beresti	5,973.00	CI	Prop. publica	2
			TOTAL	19,568.00			

FIȘA SPAȚIULUI VERDE
NR. 1

CIMITIRE

Judetul: Suceava

Comuna Hantesti

Cod Sirtuta: 146851

Cimitir Hantesti

1. SCHIȚA AMPLASAMENTULUI TERENULUI SPAȚIU VERDE

2. ADRESA

Sat Hantesti



3. DATE DESPRE TERENUL SPAȚIU VERDE

Proprietar/detinator teren spațiu verde	Tip proprietate	Mod administrare	Categorie de folosință	Regl. urban	Suprafata masurata (mp)		Total Sp. Verde MP	Observatii
					Exclusiv	Indiviziune		
Comuna Hantesti	Prop. Publica	Adm. Pub.	CC	Cimitir Hantesti	13,595.00	13,595.00	13,595.00	

4. DATE PRIVIND CONSTRUCȚIILE EXISTENTE PE TERENUL SPAȚIU VERDE

Nume si prenume proprietar constructii	Tip proprietate	Mod administrare	Numar corp constr.	Ccd grupa destinate	Suprafata construita la sol (mp)	Observatii
Cimitir Hantesti	Prop. Publica	Adm. Pub.	1	CIE	0.00	
			1	CIE	0.00	
Total suprafață ocupată din terenul spațiu verde					0.00	

5. ECHIPAREA EDILITARĂ A TERENULUI

A - APA	C - CANAL	t - ENERGIE TERMICA	E - ENERGIE ELECTRICA	G - GAZ	T - TELEFON
X	X		X		X

6. DATE PRIVIND VEGETAȚIA EXISTENTĂ PE TERENUL SPAȚIU VERDE

NR. UNIC	DENUMIRE	CATEGORIE SP. VERDE	AMPLASAMENT	CAT. DE FOL.	REGIM JURIDIC	REGLEM URB.
1	Covor vegetal	SPV CU ACCES LIMITAT	Sat Hantesti	CC	Public	Cimitir Hantesti

FIȘA SPAȚIULUI VERDE
NR. 2

CIMITIRE
Judetul: Suceava
Comuna Hantesti
Cod Siruta: 146851

Sat Beresti
1. SCHIȚA AMPLASAMENTULUI TERENULUI SPAȚIU VERDE
2. ADRESA Sat Beresti



3. DATE DESPRE TERENUL SPAȚIU VERDE

Proprietar/delinator teren spațiu verde	Tip proprietate	Moc administrare	Categorie de folosință	Regl. urban	Suprafața măsurată (mp)		Total Sp. Verde MP	Observații
					Exclusiv	Indiviziune		
Comuna Hantesti	Prop. Publica	Adm. Pub.	CC	Sat Beresti	5,973.00	5,973.00	5,973.00	

4. DATE PRIVIND CONSTRUCȚIILE EXISTENTE PE TERENUL SPAȚIU VERDE

45

BALAN ADRIAN BM
TEL. 0734 534616

Nume si prenume proprietar constructii	Tip proprietate	Mod administrare	Numar corp constr.	Cod grupa destinatie	Suprafata construita la sol (mp)	Observatii
Sat Beresti	Prop. Publica	Adm. Pub	1	CIE	0.00	
Total suprafata ocupata din terenul spatiu verde					0.00	

5. ECHIPAREA EDILITARĂ A TERENULUI

A - APA	C - CANAL	t - ENERGIE TERMICA	E - ENERGIE ELECTRICA	G - GAZ	T - TELEFON
X	X		X		X

6. DATE PRIVIND VEGETAȚIA EXISTENTĂ PE TERENUL SPAȚIU VERDE

NR. UNIC	DENUMIRE	CATEGORIE SP. VERDE	AMPLASAMENT	CAT. DE FOL.	REGIM JURIDIC	REGLEM URB.
2	Covor vegetal	SPV CU ACCES LIMITAT	Sat Beresti	CC	Public	Sat Beresti

SPECII DE ARBORI

0	1	2	3	4	5	6	7	8
AMPLASAMENT	NR. UNIC	SPECIE DE ARBORI	BUC.	DIAM CM	INAL. M	VITALI T	VARST A	GR. INTR

CIMTTR BERESTI	1	MOLID	1.00	30	10	5	25	5
	2	MOLID	1.00	30	10	5	25	5
	3	MOLID	1.00	30	10	5	25	5
	4	MOLID	1.00	35	12	5	25	5
	5	MOLID	1.00	35	12	5	25	5
	6	MOLID	1.00	35	12	5	25	5
	7	MOLID	1.00	35	12	5	25	5
	8	TEI	1.00	40	10	5	35	5
	9	TEI	1.00	40	10	5	35	5
	10	TEI	1.00	40	10	5	35	5
	11	TEI	1.00	40	10	5	35	5
	12	TEI	1.00	40	10	5	35	5
	13	TEI	1.00	40	10	5	35	5
	14	TEI	1.00	40	10	5	35	5
	15	TEI	1.00	40	10	5	35	5
	16	TEI	1.00	40	10	5	35	5
	17	TEI	1.00	45	10	5	40	5
	18	TEI	1.00	45	10	5	40	5
	19	TEI	1.00	45	10	5	40	5
	20	TEI	1.00	45	10	5	40	5
	21	TEI	1.00	45	10	5	40	5
	22	TEI	1.00	45	10	5	40	5

4. SPATII VERZI CU ACCES LIMITAT AFERENTE DOTARIILOR PUBLICE

Judetul: Suceava

Comuna Hantesti

Cod Siruta: 146851

Nr.crt	Cod de clasific.	Denumirea bunului	Elemente de identificare	Suprafata mp	Categ. de folosinta	Situatia juridica actuala	Nr. Fisa
1	1.6.2	Scoala Gimnaziala Mihai Halunga	Sat Hantesti	639.00	CC	Prop. publica	1
2	1.6.2	Gradinita NR. 1 Hantesti	Sat Hantesti	2,906.00	CC	Prop. publica	2
3	1.6.2	Scoala Hantesti Vale Hantesti	Sat Hantesti	622.00	CC	Prop. publica	3
4	1.6.2	Biserica Tuturor Sfantilor	Sat Hantesti	3,451.00	CC	Prop. publica	5
5	1.6.2	Primaria Hantesti	Sat Hantesti	201.00	CC	Prop. publica	6
6	1.6.2	Caminiul cultural	Sat Hantesti	214.00	CC	Prop. publica	7
7	1.6.2	Biserica Sf. Nicolae	Sat Beresti	1,000.00	CC	Prop. publica	8
8	1.6.2	Biserica Sf.Dumitru	Sat Hantesti	54.00	CC	Prop. publica	9
9	1.6.2	Scoala Beresti	Sat Beresti	2,131.00	CC	Prop. publica	10
		TOTAL		11,218.00			

SPAȚII VERZI CU ACCES LIMITAT AFERENTE DOTĂRILOR PUBLICE (ART.6 ALIN 2 (b) din ORDINUL 1466 /2010)

FIȘA SPAȚIULUI VERDE
NR. 1

SP.V DOTĂRI PUBLICE

Școala Gimnazială Mihai Halunga

Județul: Suceava

1. SCHIȚĂ AMPLASAMENTULUI TERENULUI SPAȚIU VERDE

Comuna Hantesti

2. ADRESA

Sat Hantesti

Spatiu verde

Cod Strada: 146851

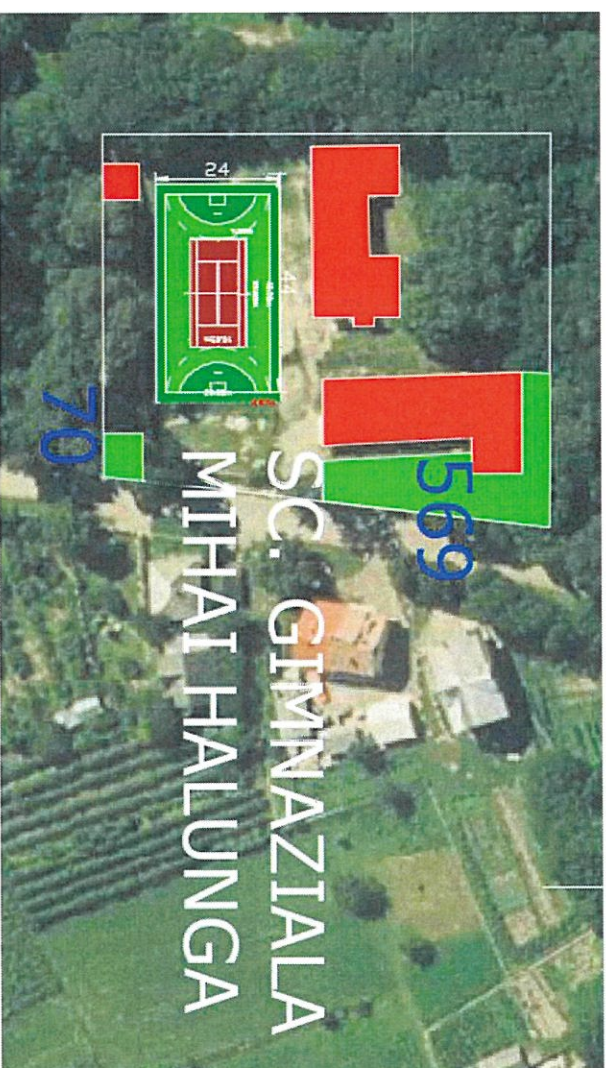

3. DATE DESPRE TERENUL SPAȚIU VERDE

Proprietar/detinator teren spatiu verde	Tip proprietate	Mod administrare	Categoria de folosinta	Regl. urban	Suprafata masurata (mp)		Total Sp. Verde MP	Observatii
					Teren	Indiviziune		
Comuna Hantesti	Prop. Publica	Adm. Pub.	CC		639.00	639.00		

4. DATE PRIVIND CONSTRUCȚIILE EXISTENTE PE TERENUL SPAȚIU VERDE

Nume si prenume proprietar constructii	Tip proprietate	Mod administrare	Numar corp constr.	Cod grupa destinație	Suprafata construita la sol (mp)	Observatii
Scoala Gimnaziala Mihai Hlunga	Prop. Publica	Adm. Pub.	0	CIE	0.00	
Total suprafață ocupată din terenul spațiu verde					0.00	

5. ECHIPAREA EDILITARĂ A TERENULUI

A - APA	C - CANAL	t - ENERGIE TERMICA	E - ENERGIE ELECTRICA	G - GAZ	T - TELEFON
X	X		X		X

6. DATE PRIVIND VEGETAȚIA EXISTENTĂ PE TERENUL SPAȚIU VERDE

NR. UNIC	DENUMIRE	CATEGORIE SP. VERDE	AMPLASAMENT	CAT. DE FOL.	REGIM JURIDIC	REGLEM URB.
1	Covor vegetal	SPV CU ACCES LIMITAT	Sat Hantesti	CC	Public	Scoala Gimnaziala Mihai Hlunga

SPECII DE ARBORI

0	1	2	3	4	5	6	7	8
AMPLASAMENT	NR. UNIC	SPECIE DE ARBORI	BUC.	DIAM CM	INAL. M	VITALI T	VARSTA	GR. INTR
Scoala Gimnaziala Mihai Halmuga	1	TEI	1.00	50	12	5	45	5
	2	TEI	1.00	50	12	5	45	5
	3	ARTAR	1.00	40	10	5	35	5
	4	TEI	1.00	50	12	5	55	5
	5	TEI	1.00	50	12	5	55	5
	6	TEI	1.00	70	12	5	55	5
	7	TEI	1.00	70	12	5	55	5
	8	TEI	1.00	70	12	5	55	5
	9	TEI	1.00	60	12	5	55	5
	10	TEI	1.00	70	12	5	55	5
	11	TEI	1.00	50	12	5	45	5
	12	ARTAR	1.00	30	10	5	25	5
	13	TEI	1.00	10	3	5	7	5
	14	TEI	1.00	25	7	5	23	5
	15	TEI	1.00	25	8	5	23	5
	16	TEI	1.00	50	12	5	45	5
	17	TEI	1.00	30	10	5	25	5
	18	ARTAR	1.00	50	12	5	45	5
	19	PLATAN	1.00	120	20	5	110	5
	20	PLATAN	1.00	120	20	5	110	5
	21	PLATAN	1.00	120	20	5	110	5
	22	ARTAR	1.00	80	15	5	75	5

SPATIUL VERDE CU ACCES LIMITAT AFERENTE DOTĂRILOR PUBLICE (ART.6 ALIN 2 (b) din ORDINUL 1466 /2010)

FIȘA SPAȚIULUI VERDE NR. 2

SP.V DOTĂRI PUBLICE

Grădinița NR. Hantesti

Județul: Suceava

1. SCHIȚA AMPLASAMENTULUI TERENULUI SPAȚIU VERDE

Comuna Hantesti

Cod Sîruta: 146806

2. ADRESA

Sat Hantesti

Spatiu verde



3. DATE DESPRE TERENUL SPAȚIU VERDE

Proprietar/detinator teren spațiu verde	Tip proprietate	Mod administrare	Categoria de folosință	Regl. urban	Suprafața măsurată (mp) Teren		Total Sp. Verde MP	Observații
					Exclusiv	Indiviziuni		
Parohia Hantesti	Prop. Publica	Adm. P.ub.	CC		3,259.00		2,906.00	

4. DATE PRIVIND CONSTRUCȚIILE EXISTENTE PE TERENUL SPAȚIU VERDE

Nume si prenume proprietar constructii	Tip proprietate	Mod administrare	Numar corp constr.	Cod grupa destinate	Suprafata construita la sol (mp)	Observatii
Gradinita NR. Hantesti	Prop. Publica	Adm. P.ub.	0	CIE	363.00	Biserica, constructii
Total suprafață ocupată din terenul spațiu verde					363.00	

5. ECHIPAREA EDILITARĂ A TERENULUI

A - APA	C - CANAL	t - ENERGIE TERMICA	E - ENERGIE ELECTRIC A	G - GAZ	T - TELEFON
X	X		X		X

6. DATE PRIVIND VEGETAȚIA EXISTENTĂ PE TERENUL SPAȚIU VERDE

NR. UNIC	DENUMIRE	CATEGORIE SP. VERDE	AMPLASAMENT	CAT. DE FOL.	REGIM JURIDIC	REGLEM URB.
2	Covor vegetal	SPV CU ACCES LIMITAT	Sat Hantesti	CC	Public	Gradinita NR. Hantesti

7. DOCUMENTE EMISE CU PRIVIRE LA TERENUL SPAȚIU VERDE ȘI CONSTRUCȚIILE EXISTENTE

SPATII VERZI CU ACCES LIMITAT AFERENTE DOTARILOR PUBLICE (ART.6 ALIN 2 (b) din ORDINUL 1466 /2010)

FIȘA SPAȚIULUI VERDE
NR. 3

Gradinita NR. 1

Hantesti

1. SCHIȚA AMPLASAMENTULUI TERENULUI SPAȚIU VERDE

SP.V DOTARI PUBLICE
Judetului: Suceava
Comuna Hantesti
Cod Siruta: 146806

2. ADRESA

Sat Hantesti

Spatiu verde



3. DATE DESPRE TERENUL SPAȚIU VERDE

Proprietar/detinator teren spațiu verde	Tip proprietate	Mod administrare	Categoria de folosință	Regl. urban	Suprafața măsurată (mp)		Total Sp. Verde MP	Observatii
					Teren Exclusiv	Indiviziuni		
Parohia Hantesti	Prop. Publica	Adm. Pub.	CC		622.00		622.00	

4. DATE PRIVIND CONSTRUCȚIILE EXISTENTE PE TERENUL SPAȚIU VERDE

Nume si prenume proprietar constructii	Tip proprietate	Mod administrare	Numar corp constr.	Cod grupa destinate	Suprafata construita la sol (mp)	Observatii
Gradinita NR. 1 Hantesti	Prop. Publica	Adm. Puj.	0	CIE	0.00	Biserica, constructii
Total suprafață ocupată din terenul spațiu verde					0.00	

5. ECHIPAREA EDILITARĂ A TERENULLUI

A - APA	C - CANAL	t - ENERGIE TERMICA	E - ENERGIE ELECTRICA	G - GAZ	T - TELEFON
X	X		X		X

6. DATE PRIVIND VEGETAȚIA EXISTENTĂ PE TERENUL SPAȚIU VERDE

NR. UNIC	DENUMIRE	CATEGORIE SP. VERDE	AMPLASAMENT	CAT. DE FOL.	REGIM JURIDIC	REGLEM URB.

3	Covor vegetal	SPV CU ACCES LIMITAT	Sat Hantesti	CC	Public	Gradinita NR. 1 Hantesti
---	------------------	----------------------	--------------	----	--------	-----------------------------

SPECII DE ARBORI

7. DOCUMENTE EMISE CU PRIVIRE LA TERENUL SPAȚIU VERDE ȘI CONSTRUCȚIILE EXISTENTE

SPATIUL VERDE CU ACCES LIMITAT AFERENTE DOTARILOR PUBLICE (ART.6 ALIN 2 (b) din ORDINUL 1466 /2010)

FIȘA SPAȚIULUI VERDE
NR. 5

SP.V DOTARI PUBLICE

Biserica Tuturor
Sfinților

Județul: Suceava

1. SCHIȚA AMPLASAMENTULUI TERENULUI SPAȚIU VERDE

Comuna Hantesti

Cod Struta: 146851

2. ADRESA

Sat Hantesti

Spatiu verde

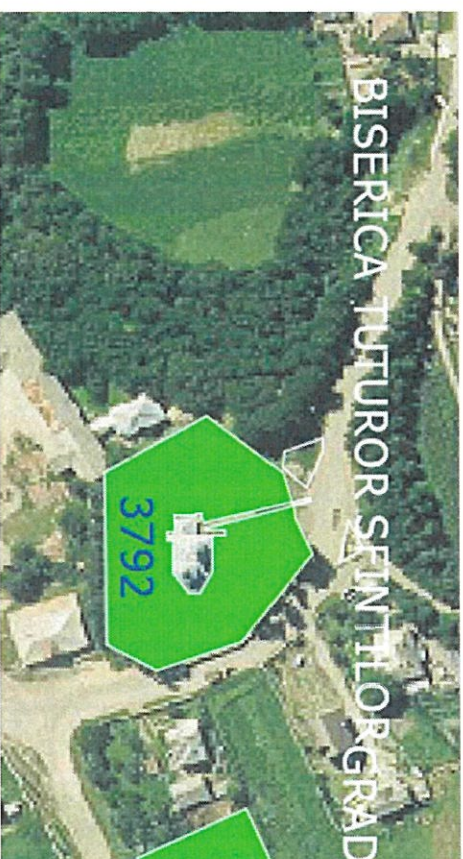

3. DATE DESPRE TERENUL SPAȚIU VERDE

Proprietar/detinator teren spațiu verde	Tip proprietate	Mod administrare	Categoria de folosință	Regl. urban	Suprațata măsurată (mp)		Total Sp. Verde MP	Observatii
					Exclusiv	Indivizium		
Biserica Tuturor Sfinților	Prop. Publica	Adm. Puț.	CC		3,792.00		3,451.00	

4. DATE PRIVIND CONSTRUCȚIILE EXISTENTE PE TERENUL SPAȚIU VERDE

Nume si prenume proprietar constructii	Tip proprietate	Mod administrare	Numar corp constr.	Cod grupa destinatie	Suprafata construita la sol (mp)	Observatii
Biserica Tuturor Sfinților	Prop. Publica	Adm. Pub.	0	CBE	341.00	Biserica, construcții, alei
Total suprafață ocupată din terenul spațiu verde					341.00	

5. ECHIPAREA EDILITARĂ A TERENULUI

A - APA	C - CANAL	t - ENERGIE TERMICA	E - ENERGIE ELECTRICA	G - GAZ	T - TELEFON
X	X		X		X

6. DATE PRIVIND VEGETAȚIA EXISTENTĂ PE TERENUL SPAȚIU VERDE

NR. UNIC	DENUMIRE	CATEGORIE SP. VERDE	AMPLASAMENT	CAT. DE FOL.	REGIM JURIDIC	REGLEM URB.
5	Covor vegetal	SPV CU ACCES LIMITAT	Sat Hantesti	CC	Public	Biserica Tuturor Sfinților

SPECII DE ARBORI

7. DOCUMENTE EMISE CU PRIVIRE LA TERENUL SPAȚIU VERDE ȘI CONSTRUCȚIILE EXISTENTE

SPAȚIUL VERDE CU ACCES LIMITAT AFERENTE DOTĂRIILOR PUBLICE (ART.6 ALIN 2 (b) din ORDINUL 1466 /2010)

FIȘA SPAȚIULUI VERDE
NR.

5

SP.V DOTĂRI PUBLICE

Primăria Hantesti

Judetul: Suceava

1. SCHIȚA AMPLASAMENTULUI TERENULUI SPAȚIU VERDE

Comuna Hantesti

Cod Sirtuta: 146851

2. ADRESA

Sat Hantesti

Spatiu verde

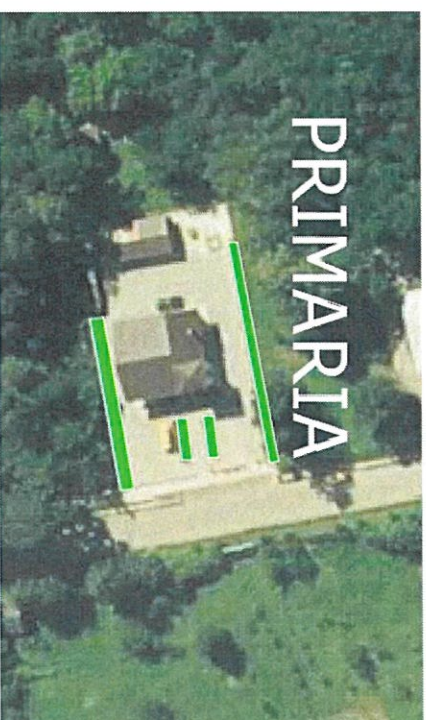

3. DATE DESPRE TERENUL SPAȚIU VERDE

Proprietar/detinator teren spatiu verde	Tip proprietate	Mod administrare	Categoria de folosinta	Regl. urban	Suprafata masurata (mp)		Total Sp. Verde MP	Observatii
					Teren Exclusiv	Indivizium		
Comuna Hantesti	Prop. Publica	Adm. Pub.	CC		201.00		201.00	

4. DATE PRIVIND CONSTRUCȚIILE EXISTENTE PE TERENUL SPAȚIU VERDE

Nume si prenume proprietar constructii	Tip proprietate	Mod administrare	Numar corp constr.	Cod grupa destinatie	Suprafata construita la sol (mp)	Observatii
Primaria Hantesti	Prop. Publica	Adm. Pub.	0	CIE	0.00	
Total suprafață ocupată din terenul spațiu verde					0.00	

5. ECHIPAREA EDILITARĂ A TERENULUI

A - APA	C - CANAL	t - ENERGIE TERMICA	E - ENERGIE ELECTRICA	G - GAZ	T - TELEFON
X	X		X		X

6. DATE PRIVIND VEGETAȚIA EXISTENTĂ PE TERENUL SPAȚIU VERDE

NR. UNIC	DENUMIRE	CATEGORIE SP. VERDE	AMPLASAMENT	CAT. DE FOL.	REGIM JURIDIC	REGLEM URB.
5	Covor vegetal	SPV CU ACCES LIMITAT	Sat Hantesti	CC	Public	Primaria Hantesti

SPATIUL VERDE CU ACCES LIMITAT AFERENTE DOTARILOR PUBLICE (ART.6 ALIN 2 (b) din ORDINUL 1466 /2010)

FIȘA SPAȚIULUI VERDE
NR.

6

SP. V DOTARI PUBLICE Caminul cultural
Judetul: Suceava 1. SCHIȚA AMPLASAMENTULUI TERENULUI SPAȚIU VERDE
Comuna Hantesti
Cod Sirtuta: 146851 2. ADRESĂ Sat Hantesti Spatiu verde



3. DATE DESPRE TERENUL SPAȚIU VERDE

Proprietar/detinator teren spatiu verde	Tip proprietate	Mod administrat	Categoria de folosinta	Regl. urban	Suprafata masurata (mp) Teren	Total Sp. Verde MP	Observatii
---	-----------------	-----------------	------------------------	-------------	-------------------------------	--------------------	------------

		e			Exclusiv	Indiviziun e	
Comuna Hantesti	Prop. Publica	Adm. Pub.	CC		214.00		214.00

4. DATE PRIVIND CONSTRUCȚIILE EXISTENTE PE TERENUL SPAȚIU VERDE

Nume si prenume proprietar constructii	Tip proprietate	Mod administrare	Numar corp constr.	Cod grupa destinatie	Suprafata construita la sol (mp)	Observatii
Caminiul cultural	Prop. Publica	Adm. Pub.	0	CIE	0.00	
Total suprafață ocupată din terenul spațiu verde					0.00	

5. ECHIPAREA EDILITARĂ A TERENULUI

A - APA	C - CANAL	t - ENERGIE TERMICA	E - ENERGIE ELECTRICA	G - GAZ	T - TELEFON
X	X		X		X

6. DATE PRIVIND VEGETAȚIA EXISTENTĂ PE TERENUL SPAȚIU VERDE

NR. UNIC	DENUMIRE	CATEGORIE SP. VERDE	AMPLASAMENT	CAT. DE POL.	REGIM JURIDIC	REGLEM URB.
6	Covor vegetal	SPV CU ACCES LIMITAT	Sat Hantesti	CC	Public	Caminiul cultural

SPATIUL VERDE CU ACCES LIMITAT AFERENTE DOTARILOR PUBLICE (ART.6 ALIN 2 (b) din ORDINUL 1466 /2010)

FIȘA SPAȚIULUI VERDE
NR. 7

SP.V DOTARI PUBLICE Biserica Sf. Nicolae
Judetul: Suceava 1. SCHIȚA AMPLASAMENTULUI TERENULUI SPAȚIU VERDE
Comuna Hantesti
Cod Siruta: 146851 2. ADRESA Sat Beresti Spatiu verde

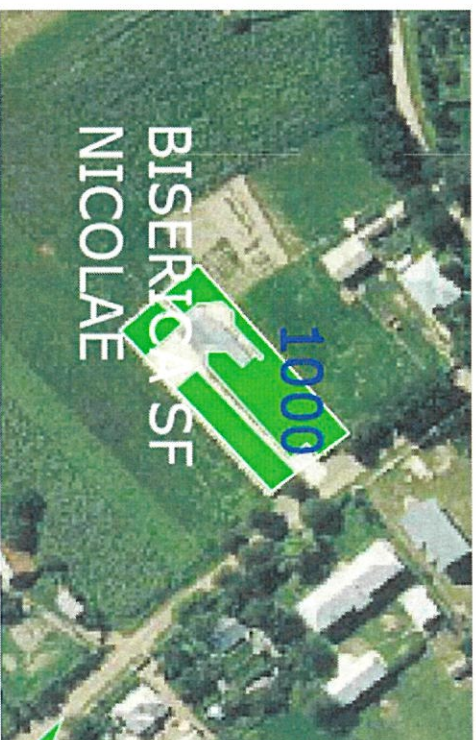

3. DATE DESPRE TERENUL SPAȚIU VERDE

Proprietar/detinator teren spatiu verde	Tip proprietate	Mod administrare	Categoria de folosinta	Regl. urban	Suprafata masurata (mp)		Total Sp. Verde MP	Observatii
					Exclusiv	Indiviziun e		
Comuna Hantesti	Prop. Publica	Adm. Pub.	CC		1,000.00		1,000.00	

4. DATE PRIVIND CONSTRUCȚIILE EXISTENTE PE TERENUL SPAȚIU VERDE

Nume și prenume proprietar construcții	Tip proprietate	Mod administrare	Numar corp constr.	Cod grupa destinație	Suprafața construită la sol (mp)	Observatii
Biserica Sf. Nicolae	Prop. Publica	Adm. Pub.	0	CIE	2,00	
Total suprafață ocupată din terenul spațiu verde					0,00	

5. ECHIPAREA EDILITARĂ A TERENULUI

A - APA	C - CANAL	t - ENERGIE TERMICA	E - ENERGIE ELECTRICA	G - GAZ	T - TELEFON
X	X		X		X

6. DATE PRIVIND VEGETAȚIA EXISTENTĂ PE TERENUL SPAȚIU VERDE

NR. UNIC	DENUMIRE	CATEGORIE SP. VERDE	AMPLASAMENT	CAT. DE FOL.	REGIM JURIDIC	REGLEM URB.
7	Covor vegetal	SPV CU ACCES LIMITAT	Sat Beresi	CC	Public	Biserica Sf. Nicolae

SPECII DE ARBORI

7. DOCUMENTE EMISE CU PRIVIRE LA TERENUL SPAȚIU VERDE ȘI CONSTRUCȚIILE EXISTENTE

SPATIUL VERDE CU ACCES LIMITAT AFERENTE DOTARILOR PUBLICE (ART.6 ALIN 2 (b) din ORDINUL 1466 /2010)

FIȘA SPAȚIULUI VERDE
NR. **9**

SP.V DOTARI PUBLICE

Scoala Beresti

Judetul: Suceava

1. SCHIȚA AMPLASAMENTULUI TERENULUI SPAȚIU VERDE

Comuna Hantesti

Cod Struta: 146851

2. ADRESĂ

Sat Beresti

Spatiu verde



3. DATE DESPRE TERENUL SPAȚIU VERDE

Proprietar/detinator teren spatiu verde	Tip proprietate	Mod administrare	Categoria de folosinta	Regl. urban	Suprafata masurata (mp)		Total Sp. Verde MP	Observatii
					Exclusiv	Indiviziune		
Comuna Hantesti	Prop. Publica	Adm. Pub.	CC		54.00		54.00	

4. DATE PRIVIND CONSTRUCȚIILE EXISTENTE PE TERENUL SPAȚIU VERDE

Nume si prenume proprietar constructii	Tip proprietate	Mod administrare	Numar corp constr.	Cod grupa destinatie	Suprafata construita la sol (mp)	Observatii
Scoala Beresti	Prop. Publica	Adm. Pub.	0	CIE	0.00	
Total suprafață ocupată din terenul spațiu verde					0.00	

5. ECHIPAREA EDILITARĂ A TERENULUI

A - APA	C - CANAL	t - ENERGIE TERMICA	E - ENERGIE ELECTRICA	G - GAZ	F - TELEFON
X	X		X		X

6. DATE PRIVIND VEGETAȚIA EXISTENTĂ PE TERENUL SPAȚIU VERDE

NR. UNIC	DENUMIRE	CATEGORIE SP. VERDE	AMPLASAMENT	CAT. DE FOL.	REGIM JURIDIC	REGLEM URB.
9	Covor vegetal	SPV CU ACCES LIMITAT	Sat Beresti	CC	Public	Scoala Beresti

0	1	2	3	4	5	6	7	8
AMPLASAMENT	NR. UNIC	SPECIE DE ARBORI	BUC.	DIAM CM	INAL. M	VITALI T	VARSTA	GR. INTR

BISERICA SF.DIMITRIE	1	MOLID	1.00	25	8	5	25	5
	2	MOLID	1.00	25	8	5	25	5
	3	MOLID	1.00	25	8	5	25	5
	4	MOLID	1.00	25	8	5	25	5
	5	MOLID	1.00	25	8	5	25	5
	6	MOLID	1.00	25	8	5	25	5
	7	NUC	1.00	30	8	5	25	5
	8	NUC	1.00	25	7	5	25	5
	9	SALCIE	1.00	40	8	5	35	5
	10	BRAD	1.00	15	3	5	10	5
	11	THUIA	1.00	10	3	5	8	5
	12	THUIA	1.00	10	3	5	8	5
	13	THUIA	1.00	10	3	5	8	5
	14	THUIA	1.00	10	3	5	8	5
	15	THUIA	1.00	10	3	5	8	5
	16	THUIA	1.00	10	3	5	8	5
	17	THUIA	1.00	10	3	5	8	5
	18	THUIA	1.00	10	3	5	8	5
	19	THUIA	1.00	10	3	5	8	5
	20	THUIA	1.00	10	3	5	8	5

SPATIUL VERDE CU ACCES LIMITAT AFERENTE DOTĂRIILOR PUBLICE (ART.6 ALIN 2 (b) din ORDINUL 1466 /2010)

FIȘA SPAȚIULUI VERDE
NR. 9

SP.V DOTĂRI PUBLICE

Scoala Beresti

Județul: Suceava

1. SCHIȚA AMPLASAMENTULUI TERENULUI SPAȚIU VERDE

Comuna Hantesti

Cod Sirtuta: 146851

2. ADRESA

Sat Beresti

Spatiu verde



3. DATE DESPRE TERENUL SPAȚIU VERDE

Proprietar/detinator teren spatiu verde	Tip proprietate	Mod administrare	Categoria de folosinta	Regl. urban	Suprafata masurata (mp)		Total Sp. Verde MP	Observatii
					Exclusiv	Indiviziune		
Comuna Hantesti	Prop. Publica	Adm. Pub.	CC		2,131.00		2,131.00	

4. DATE PRIVIND CONSTRUCȚIILE EXISTENTE PE TERENUL SPAȚIU VERDE

Nume și prenume proprietar construcții	Tip proprietate	Mod administrare	Numar corp constr.	Cod grupa destinație	Suprafața construita la sol (mp)	Observații
Scoala Beresii	Prop. Publica	Adm. Pub.	0	CIE	0.00	
Total suprafață ocupată din terenul spațiu verde					0.00	

5. ECHIPAREA EDILITARĂ A TERENULUI

A - APA	C - CANAL	t - ENERGIE TERMICA	E - ENERGIE ELECTRICA	G - GAZ	T - TELEFON
X	X		X		X

6. DATE PRIVIND VEGETAȚIA EXISTENTĂ PE TERENUL SPAȚIU VERDE

NR. UNIC	DENUMIRE	CATEGORIE SP. VERDE	AMPLASAMENT	CAT. DE FOL.	REGIM JURIDIC	REGIM URB.		
9	Covor vegetal	SPV CU ACCES LIMITAT	Sat Beresii	CC	Public	Scoala Beresii		
0	1	2	3	4	5	6	7	8
AMPLASAMENT	NR. UNIC	SPECIE DE ARBORI	BUC.	DIAM CM	INAL. M	VITALI T	VARSTA	GR. INTR
SCOALA BERESTI	1	SALCIE	1.00	30	10	5	25	5
	2	SALCIE	1.00	20	7	5	25	5
	3	TEI	1.00	50	10	1	45	1

5. Spatii verzi pentru protectia lacurilor si cursurilor de apa

Judetul: Suceava
Comuna Hantesti
Cod Siruta: 146851

Nr crt	Cod de clasificare	Denumirea bunului - cursuri de apa din intravilanul localitatii	Lungime	Latime	S mp	Situatia juridica	Nr. fisa
1.	8.03.03	Paraul Hantesti - Valca Mare	7,373.21	10.00	73,732.10	Prop. publica	1
		TOTAL			73,732.10		

Spatii verzi pentru protectia lacurilor si cursurilor de apa ART. 6 alin. 1 lit. d din ORDINUL 1466 /2010)

FIȘA SPAȚIULUI VERDE NR. 1

Paraul Hantesti

1. SCHIȚA AMPLASAMENTULUI TERENULUI SPAȚIU VERDE

ZONA DE PROTECTIE
Judetul: Suceava
Comuna: Hantesti
Cod Sirtuta: 146851

2. ADRESA

Paraul Hantesti

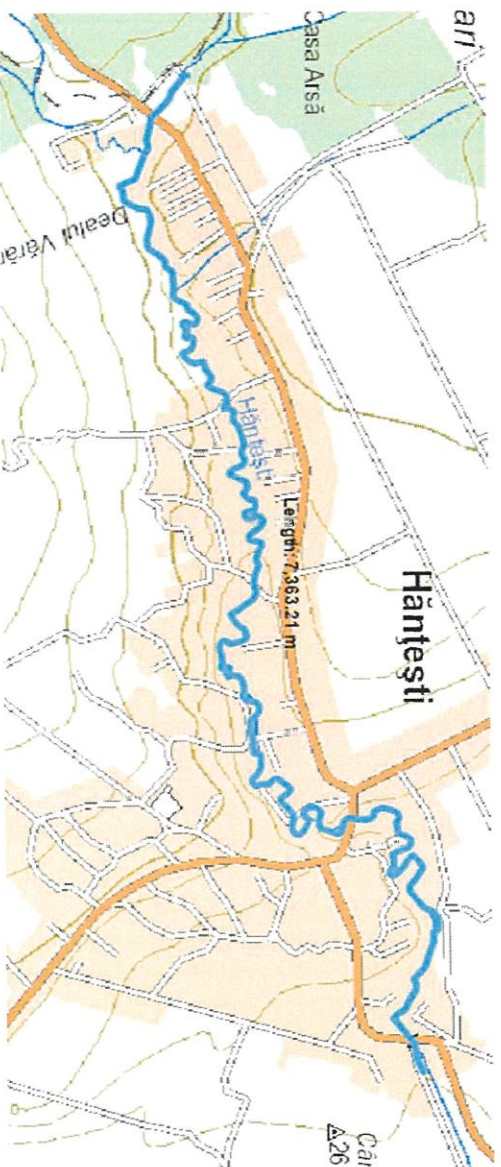

3. DATE DESPRE TERENUL SPAȚIU VERDE

Proprietar/detinator teren spatiu verde	Tip proprietate	Mod administrare	Categoria de folosinta	Regl. urban	Suprafata masurata (mp)		Total Sp. Verde MP	Observatii
					Exclusiv	Indiviziune		
Comuna Hantesti	Prop. Publica	Adm. P.ub.	HR	Zona de protectie	73,732.10		73,732.10	

4. DATE PRIVIND CONSTRUCȚIILE EXISTENTE PE TERENUL SPAȚIU VERDE

Nume si prenume proprietar constructii	Tip proprietate	Mod administrare	Numar corp constr.	Cod grupa destinație	Suprafat a construit a la sol (mp)	Observatii
Total suprafață ocupată din terenul spațiu verde						

5. ECHIPAREA EDILITARĂ A TERENULUI

A - APA	C - CANAL	t - ENERGIE TERMICA	E - ENERGIE ELECTRIC A	G - GAZ	T - TELEFON

6. DATE PRIVIND VEGETAȚIA EXISTENTĂ PE TERENUL SPAȚIU VERDE

NR. UNIC	DENUMIRE	CATEGORIE SP. VERDE	AMPLASAMENT	CAT. DE FOLOSINT A	REGIM JURIDI C
1.	Covor vegetal	Cu acces public nelimitat	Paraul Hantesti	HR	Public

SPECII DE ARBORI

1	2	3	4	5	6	7	8	9
AMPLASAMENT	SPECIE DE ARBORI	BUC	DIAM CM	INAL. M	VITALIT	VARSTA	GR. INTR	RISC POSIBIL
Paraul Hantesti	Salcie	3687	20	7	5	14	0	0

ARBORI IZOLATI

1	2	3	4	5	6	7	8
AMPLASAMENT	SP. DE ARBORI	DIAM CM	INAL	VITALIT	VRSTA	GR. INTR	RISC POSIBIL
Paraul Hantesti							

ARBORI OCROTITI

1	2	3	4	5	6	7	8
AMPLASAMENT	SP. DE ARBORI	DIAM CM	INAL	VITALIT	VRSTA	GR. INTR	RISC POSIBIL
Paraul Hantesti							

TERENURI DEGRADATE

AMPLASAMENT	SUP. MP	CAT. DE FOLOSINT A	SPECII DE ARBORI	EVALUAREA GRADULUI DE INTRETINERE
Paraul Hantesti				

7. DOCUMENTE EMISE CU PRIVIRE LA TERENUL SPAȚIU VERDE ȘI CONSTRUCȚIILE EXISTENTE