

arsis

SSOCIETATE DE PROIECTARE SUCEAVA

PROIECT NR. 1/2018

"MOBILIER SI DOTARI SCOLII GENERALE + GRADINTE IN NR 2"
din sat HÂNȚEȘTI, comuna Hâncești județul Suceava

BENEFICIAR: PPrimăria Comunei HANȚEȘTI

2018

DIRECTOR :
Elena CHIRICA
Near
2018

Proiect : " MOBILIER SI DOTARI SCOLII GENERALE + GRADINITEI NR.2"
din sat HANTESTI; comuna Hânțești; județul Suceava
beneficiar : Primaria Comunei HANTESTI

ORDONANȚĂ DE AȘEZARE

A1 – PLAN parter amplasamente mobilier si dotari

scara 1 : 100

Întocmit,

Elena CHIRICĂ

ARHITECT



Proiect : " MOBILIER SI DOTARI SCOLII GENERALE + GRADINITEI NR.2"
 din sat HANTESTI; comuna Hântești; județul Suceava
 beneficiar : Primaria Comunei HANTESTI

MEMORIU JUSTIFICATIV

DATE GENERALE DE RECUNOAȘTERE A INVESTIȚIEI :

1. Denumirea obiectului de investiție:

" MOBILIER SI DOTARI SCOLII GENERALE + GRADINITEI NR.2"

2. Amplasament : din sat HANTESTI , comuna Hantesti ; judetul Suceava

3. Titularul investitiei : CONSILIUL LOCAL AL COMUNEI HANTESTI

4. Beneficiar : PRIMARIA COMUNEI HÂNTEȘTI

Situatie existenta :

In satului Hantesti, comuna Hantesti judetul Suceava , este in stadiu de finalizare a lucrarilor de reparatii si modernizare a cladirii SCOLII GENERALE CLASELE I-IV si a GRADINITEI NR.2 CU PROGRAM NORMAL - din comuna .

In proiectul aferent reparatiilor si modernizarii cladirii gradinitei si a scolii, la capitolul dotari este prevazuta si mobilara si utilarea cu : mobilier functional pentru copii, mobilier functional pentru cadrele didactice, mobilier pentru spatiile de depozitare etc, in scopul asigurarii confortului interior si functionarii scolii si gradinitei la standardele impuse de normativele specifice in vigoare dar si stadiului actual de dezvoltare a societatii romanesti .

In aceasta faza se propune achizitia de mobilier doar pentru gradinita , urmand ca din alte fonduri sa se faca achizitii si pentru salile de clasa pentru ciclul primar.

Situatie propusa :

Se propun spre achizitie urmatoarele :

NR. CRT.	TIP MOBILIER sau DOTARE	Cant. (buc.)	Pret/ U.M. (lei)	PREȚ TOTAL (fără t.v.a)	obs
	Masute pentru copii	15			
	Scaune copii	35			
	Dulapuri – pentru jucarii	30			2 buc x 7.00m lungime
	Rafturi pentru material didactic	6			
	Dulap depozitare material educator	1			
	Perdele	15.0ml			
	" postere "	2			Lungime 7,00 ml x 0.80 m latime
	Masa consiliu	1			aprox. 2.40 m lungime
	Scaune	4			
	Fisete	1			Pot fi cuplate
	Dulapuri + biblioteca cu dulapior	3.5 ml			
	Vestiar copii L = 1.00ml	6 buc			
	Banci – pentru copii (imbracare – dezbracare) 2,5 ml / buc	2 buc			
	TOTAL fara T.V.A.				
	TVA 19 %				
	TOTAL GENERAL (lei)				

MOBILIER PENTRU GRADINITA :

Tot mobilierul aferent salilor de clasa si vestiarului pentru copii, trebuie sa fie, atat cel executat unicat cat si cel achizitionat din reseaua comerciala, dimensionat pentru copii de gradinita .

1.- MASUTELE si scaunele pentru copii de gradinita :

Masutele pentru copii din salile de clasa vor avea urmatoarele caracteristici :

- pot avea forme diverse: patrata, dreptunghiulara sau alte forme cu dimensiuni pentru copii
- vor avea structura portanta din lemn si blatul de masa din paluri sau mdf colorat .

Se va acorda o atentie deosebita rezolvarii marginilor blaturilor de mese, in sensul asigurarii atat a rezistentei lor mecanice dar si a eliminarii posibilitatii ranirii copiilor.

- In alegerea formelor meselor se va tine cont ca trebuie asigurate 20 locuri de lucru copii pe fiecare sala de clasa
- exemple posibile de forme de masute si scaunele :



2. SCAUNELELE pentru copii, din salile de clasa, vor avea urmatoarele caracteristici :

- pot avea forme diverse, dar toate vor avea spatar si dimensiuni pentru copii de gradinita
- vor fi cu structura din lemn si blatul ori din lemn sau din pal sau mdf colorat
- exemple ca in fotografiile anterioare

3.- DULAPIOARELE + RAFTURILE din salile de clasa ale gradinitei :

Dulapioarele + rafturile , din salile de clasa, vor avea urmatoarele caracteristici :

- vor fi din pal sau mdf, divers colorat.
- vor fi modulate, acoperind un front cu o lungime de aprox. 7.00 m / sala de clasa
- se vor combina zonele de dulapioare cu zonele de rafturi - usitele dulapioarelor fiind eventual divers colorate .

- vor avea o inaltime accesibila pentru copii de gradinita (maxim 1.20m) si doar accidental zone mai inalte unde pot ajunge doar educatorii (dar nu mai mare de 1.80m) .
- exemple posibile de forme de dulapioare + rafturi sali de clasa :



4.- VESTIARELE PENTRU COPII :

Vestiarele pentru copii , din salile de clasa, vor avea urmatoarele caracteristici :

- vor fi din pal sau mdf, divers colorat cu dimensiuni standard pentru copii
- vor fi modulate... asigurand patru fronturi de aprox 2.50 m fiecare (din care doua sunt spate in spate si celalalte doua sunt adosate de pereti).
- se pot combina zonele de cuiere cu zonele de dulapioare sau cu zonele de banci fiind eventual divers colorate .
- vor avea o inaltime de max 2.00 m .
- exemple posibile de forme de vestiar copii :

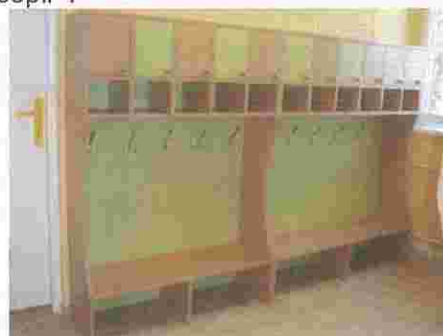

5.- "POSTERE " cu desene din povesti :

Posterele, se vor monta in salile de clasa, deasupra frontului cu dulapioare si au urmatoarele caracteristici :

- sunt imprimate pe autocolante lipite pe panouri autoportante (autocolantele nu se vor lipi pe perete direct). Subiectele vor fi alese impreuna cu cadrele didactice ale gradinitei
- vor fi modulate , continand o sceneta sau mai multe
- vor avea o latime de aprox 0.80 m si aprox 7.00 m lungime. Latimea posterelor este in functie si de inaltimea aleasa pentru frontul dulapioarelor
- exemple posibile de forme de dulapioare + rafturi sali de clasa :

Inainte de inceperea executiei propriu - zise a mobilierului cat si achizitionarii dotarilor, ofertantul va prezenta spre aprobare beneficiarului solutiile propuse .

intocmit ,
arh . Elena Chirica



The image shows a handwritten signature in blue ink, which appears to be 'Elena Chirica'. To the left of the signature is a circular official stamp with the text 'Arhitect Elena Chirica' and 'Strada...' partially visible. To the right is a rectangular official stamp with the text 'Elena Chirica' and 'Strada...' partially visible.

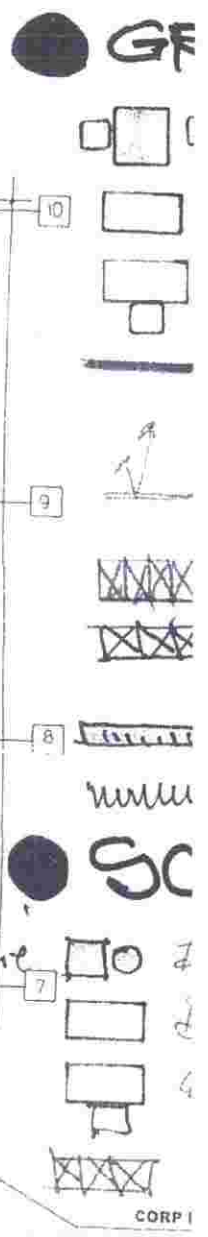
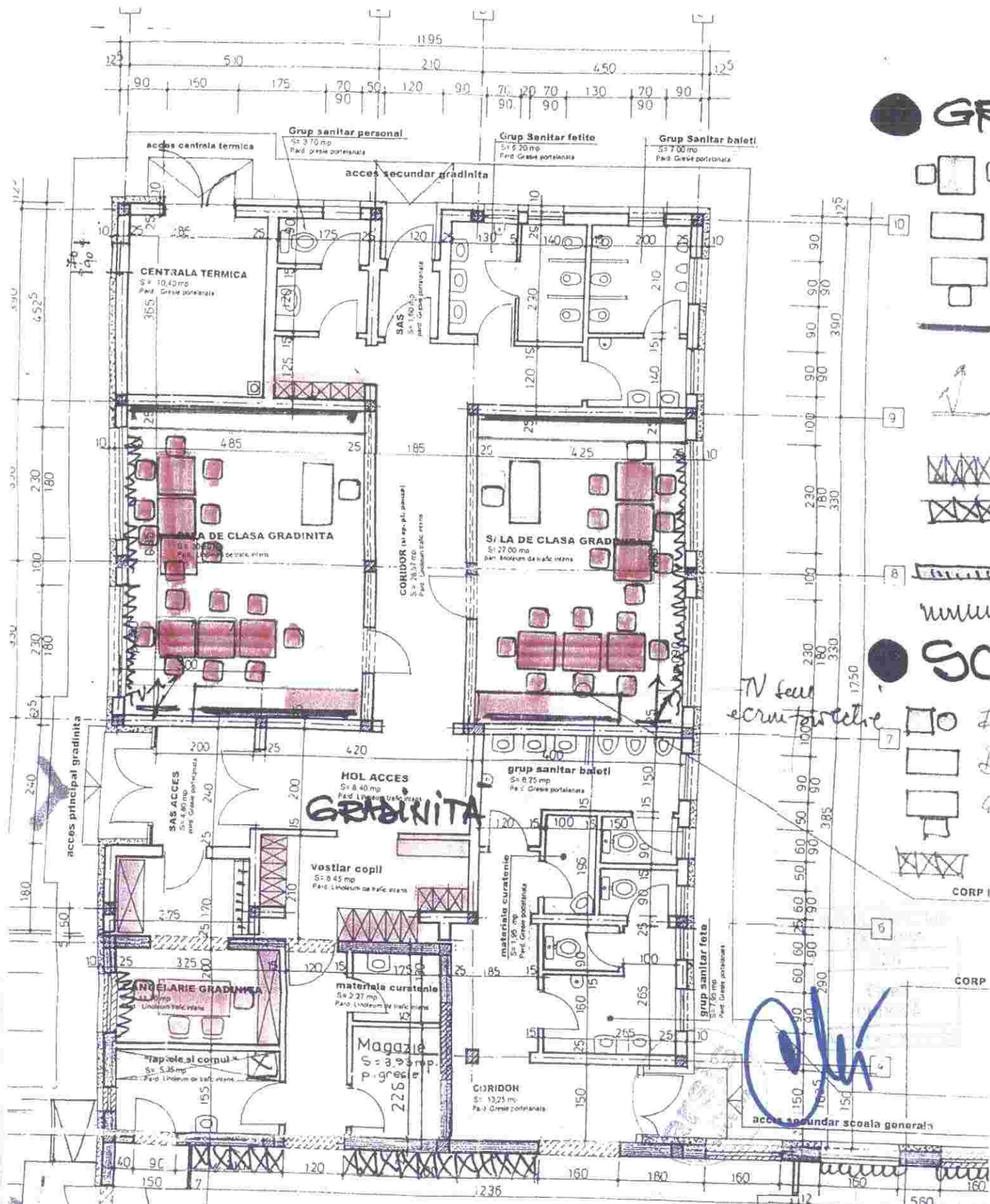

TV fete
scrutatorie

Handwritten signature in blue ink.

SC arsis SRL SUCEAVA str. Ciprian Porumbescu nr. 3 ap. 3-4 tel & fax 0230 520935; cod fiscal RO 3405076		Proiect: "REPARATII, MODERNIZARI si EXTINDERI LA CLADIREA SCOLII GENERALE + GRADINITA NR.2" sat HANTESTI com. HANTESTI jud. Suceava; Beneficiar: PRIMARIA COMUNEI HINTESTI	
PROIECTAT	arh. Elena CHIRICA	SCARA	1/100
SEF PROIECT	arh. Elena CHIRICA	PLAN PARTER	
		Cont.: 338 / 07 FAZA:	